

Area Natura 2000 IT3310006 "Foresta del Cansiglio"

Habitat Natura 2000

- 3150 Laghi eutrofici naturali con vegetazione del Magnopotamion o Hydrocharitum
- 5130 Formazioni a Juniperus communis su lande o prati calcicoli
- 6170 Formazioni erbose calcicole alpine e subalpine
- 6230 Formazioni erbose a Nardus-ricche di specie-su substrato siliceo delle zone montane (e delle zone submontane dell'Europa continentale)
- 62A0 Formazioni erbose secche della regione submediterranea orientale (Scorzoneretalia villosae)
- 8240 Pavimenti calcari
- 8310 Grotte non ancora sfruttate a livello turistico
- 9130 Faggeti dell'Asperulo-Fagetum (abeteti)
- 91K0 Foreste illiriche di Fagus sylvatica (Aremonio-Fagion)
- 9410 Foreste acidofile montane e alpine di Picea (Vaccinio-Piceetea)
- Habitat Non Natura 2000

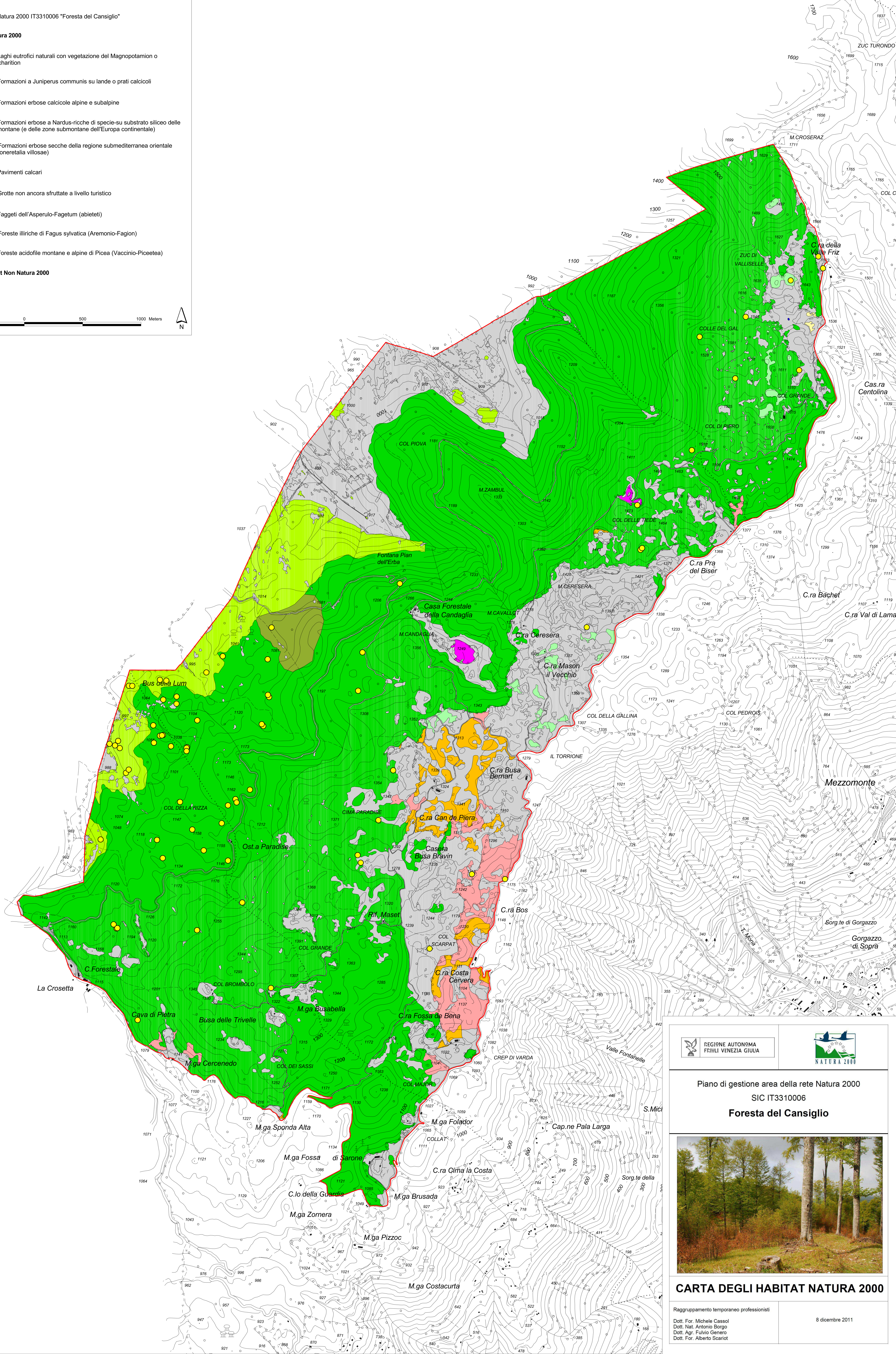
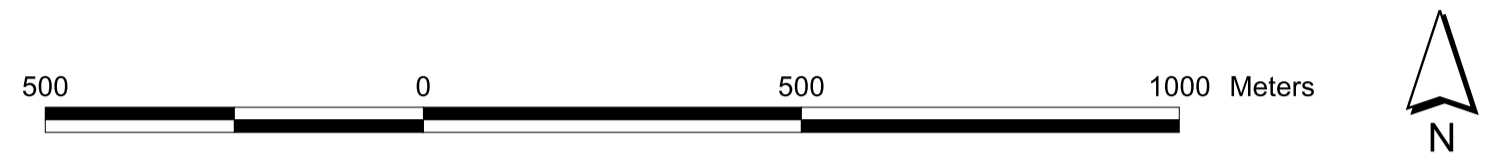

Piano di gestione area della rete Natura 2000
SIC IT3310006
Foresta del Cansiglio

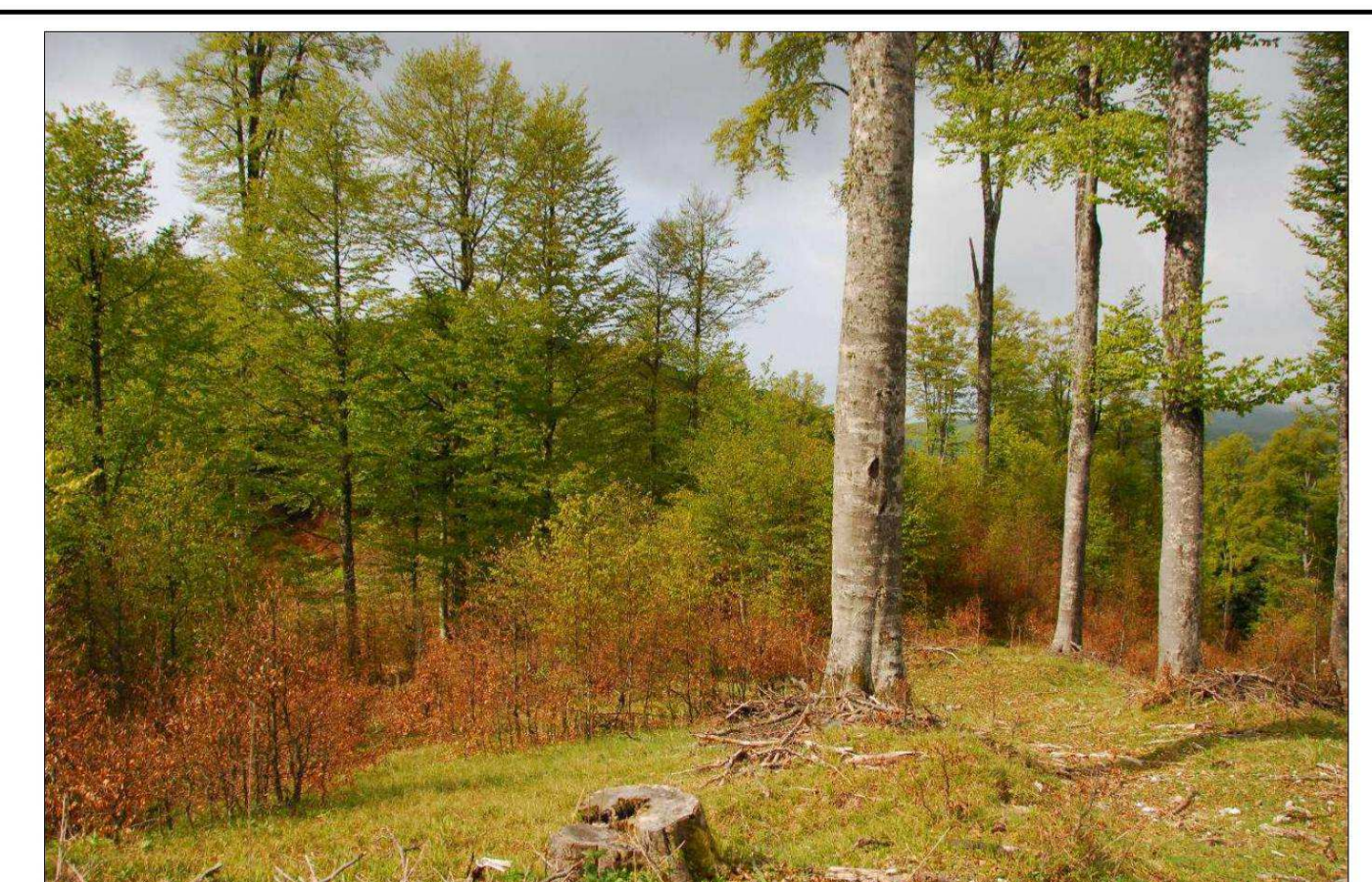

CARTA DEGLI HABITAT NATURA 2000

Raggruppamento temporaneo professionisti
Dott. For. Michele Cassol
Dott. Nat. Antonio Borgo
Dott. Agr. Fulvio Genero
Dott. For. Alberto Scariot

8 dicembre 2011