



REGIONE AUTONOMA
FRIULI VENEZIA GIULIA



Aree naturali protette del Friuli Venezia Giulia





Punto ristoro
(bar o ristorante)



Toilette



Noleggio bici



Guida



Punto energia elettrica
per camper



Birdwatching



Parcheggio camper



Equitazione



Punto ristoro
(panchine, pic-nic)



Sport (calcio, tennis...)



Punto fuoco
(barbeque)



Camping



Servizio disabili



Parco giochi per bambini



REGIONE AUTONOMA
FRIULI VENEZIA GIULIA

**Direzione centrale infrastrutture, mobilità,
pianificazione territoriale, lavori pubblici, edilizia**

Servizio tutela del paesaggio e biodiversità

Sede - via Sabbadini, 31 - 33100 Udine

T. (+39) 0432 555592

F. (+39) 0432 555144

Pec territorio@certregione.fvg.it



Area Marina Protetta MIRAMARE

Sea watching a Miramare ↑
Nudibranco in deposizione →



S. Ciriaco

↑ Centro Visite di Miramare
↓ Castelletto di Miramare

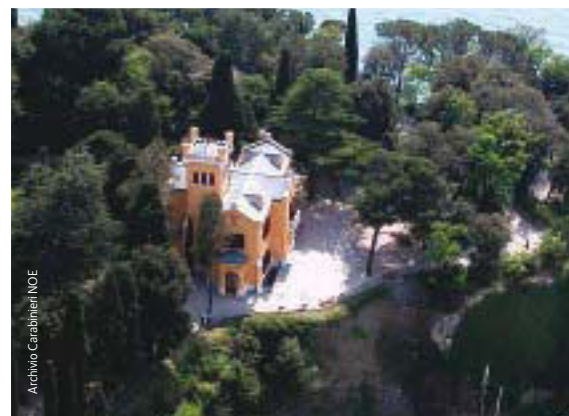

Archivio Carabinieri NOE

↓ Sparidi in scogliera



S. Ciriaco



P. Junger

↑ Marangone dal ciuffo

marina si possono effettuare in snorkeling o con autorespiratore e partono dallo storico Bagno Ducale per snodarsi in un tratto di mare poco profondo lungo la scogliera del castello, a pochi metri dalla riva. Questa modalità di visita, che prevede sempre l'accompagnamento da parte dello staff, permette di effettuare interessanti osservazioni da inizio estate fino a settembre ed è adatta ad adulti e famiglie.

Il Centro visite

Il centro visite dell'Area Marina Protetta è ospitato al piano terra del Castelletto di Miramare (il Gartenhaus, come lo chiamava Massimiliano d'Asburgo), ideato dall'ingegnere Carl Junger alla fine dell'Ottocento quale dependance del Castello.

Il breve percorso didattico ospitato al suo interno permette di conoscere gli ambienti sottomarini grazie ad alcune ricostruzioni e ad alcuni acquari didattici che permettono l'accostamento diretto a fauna e flora e offrono al visitatore percorsi di visita multisensoriali per conoscere e comprendere i diversi habitat e gli organismi animali e vegetali che li popolano.

Apertura: da settembre a maggio compresi: sabato, domenica e festivi con orario variabile nel corso delle stagioni; da giugno ad agosto: apertura anche nei giorni feriali (verificare orario aggiornato sul sito). Chiusura: Natale e 1 gennaio.

Costo biglietto visita libera: 2,50 € intero, 2,00 € ridotto (minori di 14 anni o maggiori di 65 anni e altri convenzionati), gratis per i minori di 6 anni e soci WWF.

Costo biglietto visita guidata (su prenotazione): 5,00 € intero, 4,00 € ridotto (minori di 14 anni o maggiori di 65 anni e altri convenzionati), gratis per i minori di 6 anni.

Ospitalità

Vicino all'Area Marina Protetta di Miramare sono presenti un ostello ed alcuni alberghi, mentre una più ampia scelta di pernottamenti potrà essere trovata a Trieste.

Altre informazioni al sito
www.turismofvg.it



MINISTERO DELL'AMBIENTE
E DELLA TUTELA DEL TERRITORIO E DEL MARE



Miramare è l'unica area protetta prettamente marina della Regione FVG, la più piccola nel sistema delle aree marine protette italiane, istituita nel 1986 con decreto del Ministero dell'Ambiente che ne ha affidato la gestione all'Associazione Italiana per il WWF ONLUS (D.M. 12 novembre 1986). L'area protetta è situata nel golfo di Trieste, ai piedi del promontorio di Miramare, sito del celebre castello asburgico, una vera oasi di biodiversità stretta fra gli stabilimenti balneari della Costiera triestina, a pochi chilometri dal centro urbano di Trieste e dalla zona industriale della baia di

Muggia, e a diretto contatto con una zona costiera fortemente utilizzata per la pesca e per l'allevamento dei mitili.

Miramare fa parte (fin dal 1979) della rete mondiale di Riserve della Biosfera (MAB UNESCO), recentemente ampliata (2014) a includere gran parte del territorio costiero compreso tra le località di Barcola e Sistiana.

Alcuni percorsi

Il tratto di costa tutelato grazie all'istituzione dell'Area Marina di Miramare rappresenta un *unicum* biologico prezioso perché, pur essendo relativamente poco esteso, si è diversificato in microambienti specifici che riflettono la presenza di tre zone distinte - la zona di marea, l'ambiente di roccia e ghiaia e i fondali sabbiosi e fangosi -, ricche di specie osservabili durante le immersioni. Gli itinerari in mare proposti all'interno dell'Area



Per il costo delle escursioni guidate in mare consultare il sito:

www.riservamarinamiramare.it

Foto di copertina

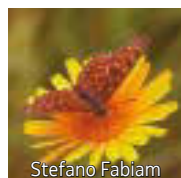
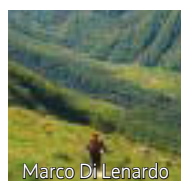

Progetto grafico, impaginazione e stampa:
Sincromia srl
Via L. Zanussi, 2 - 33080 Roveredo in Piano (Pn)
Tel. 0434 960066 - www.sincromia.it



Sincromia è un'azienda certificata FSC®
che utilizza inchiostri a base vegetale

Finito di stampare nel mese di settembre 2015



REGIONE AUTONOMA
FRIULI VENEZIA GIULIA

FRIULI VENEZIA GIULIA



MINISTERO DELL'AMBIENTE
E DELLA TUTELA DEL TERRITORIO E DEL MARE