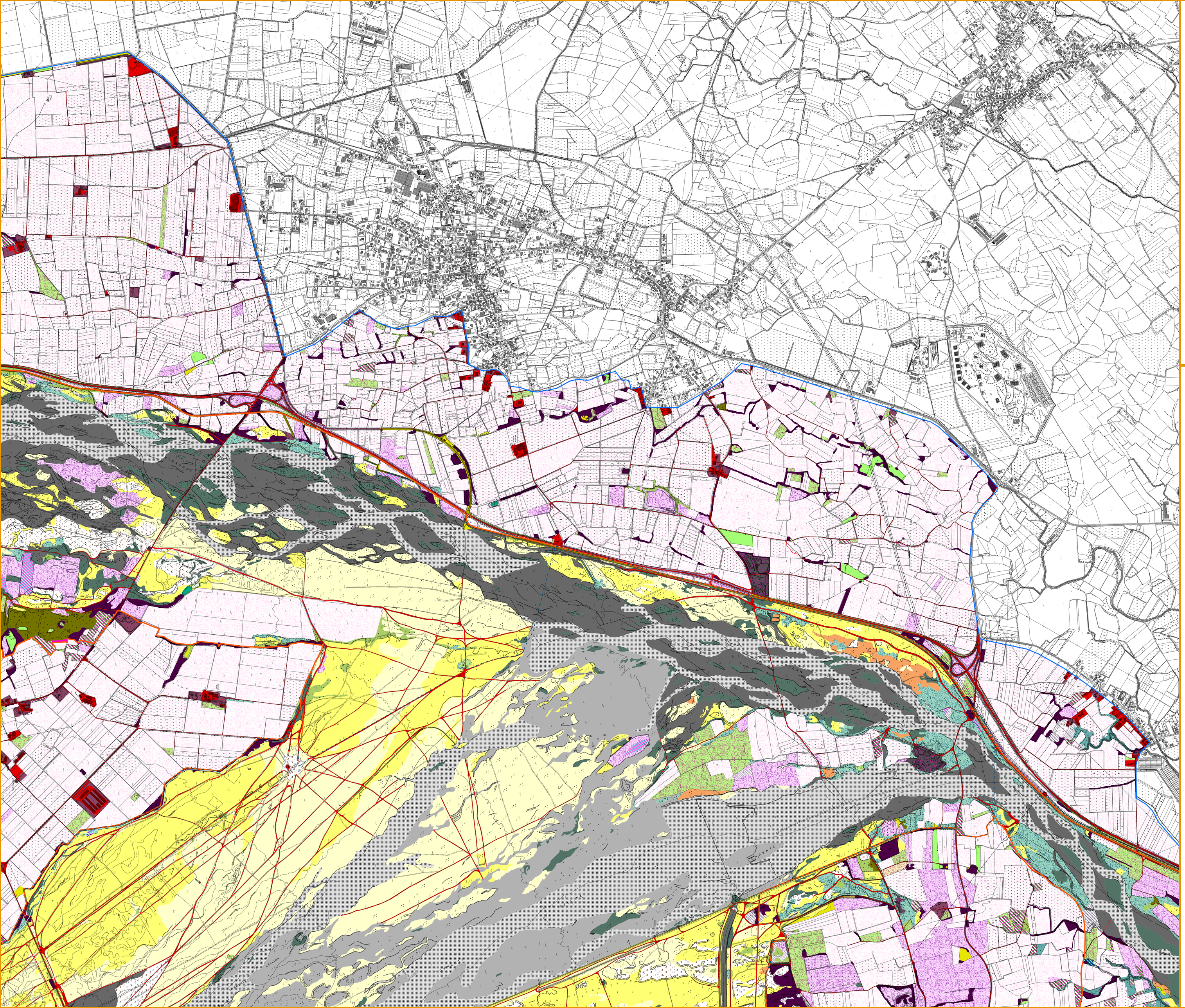

REGIONE AUTONOMA FRIULI VENEZIA GIULIA

Cartografia degli habitat e monitoraggio delle specie floristiche del SIC IT3310009 "Magredi del Cellina" e ZPS IT3311001 "Magredi di Pordenone"

Tavola	1.5	Scala	1:10.000

HABITAT FRIULI VENEZIA GIULIA

Realizzazione
dott.ssa nat. M. Tomasella
con
dott. nat. G. Oriolo
dott. nat. C. Francescato
e con la collaborazione di
dott. nat. F. Boscutti

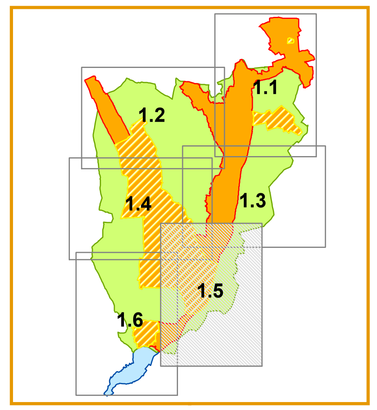

Data	Gennaio 2011

Siti di interesse ambientale

ZPS - Zone di Protezione Speciale (Direttiva Uccelli 79/409/CEE)

- ZPS IT3311001 "Magredi di Pordenone"

SIC - Siti di Importanza Comunitaria (Direttiva Habitat 92/43/CEE)

- IT3310005 "Torbiera di Sequals"
- IT3310008 "Magredi di Tauriano"
- IT3310009 "Magredi del Cellina"
- IT3310010 "Risorgive del Vinchiaruzzo"

IBA - Important Bird Areas (BirdLife International 2002)

- IBA 053 "Magredi di Pordenone"

Habitat FVG

AF Acque ferme – ambienti lentici

- AF1 - Stagni e pozze mesotrofici ad Utricularia australis
- AF2 - Stagni e pozze meso-eutrofici a prevalente vegetazione natante non radicante (pleustofitica)
- AF7 - Specchi d'acqua poco profondi con oscillazioni di livello a vegetazione radicante

AC Acque correnti – ambienti lotici

- AC3 - Acque torrentizie del corso medio ed inferiore dei torrenti alpini e prealpini prive di vegetazione
- AC4 - Acque torrentizie oligotrofiche di risorgiva con Potamogeton coloratus
- AC6 - Fiumi di risorgiva ed altri corsi d'acqua con vegetazione sommersa radicante

AA Habitat anfibi e di alveo

- AA4 - Ghiaie fluviali prive di vegetazione
- AA6 - Vegetazione erbacea delle ghiaie del medio corso dei fiumi
- AA7 - Vegetazione erbacea delle ghiaie del basso corso dei fiumi

GC Brughiere e arbusteti montani e subalpini

- GC1 - Brughiere collinari delle Alpi sud-orientali e del Carso dominate da Calluna vulgaris

GM Arbusteti e mantelli planiziali e montani

- GM4 - Mantelli submediterranei a Rubus ulmifolius
- GM5 - Siepi planiziali e collinari a Cornus sanguinea/hungarica e Rubus ulmifolius
- GM10 - Prebosch su suoli evoluti a Corylus avellana
- GM11 - Mantelli igrofili a salici e Viburnum opulus

OB Orli e radure boschive

- OB3 - Orli boschivi planiziali e collinari

PC Praterie planiziali e collinari

- PC5 - Praterie xerofile primitive su alluvioni calcaree (magredo) dell'avanterra alpino
- PC6 - Praterie xerofile semi-evolute sui primi terrazzi alluvionali (magredo) dell'avanterra alpino con Schoenus nigricans
- PC7 - Praterie xerofile su substrato calcareo di pendio (magredo) prealpine
- PC8 - Praterie evolute su suoli ferrettizzati dei terrazzi fluviali stabilizzati (magredi) dell'avanterra alpino
- PC10 - Praterie evolute su suolo calcareo delle Prealpi

PU Praterie umide e vegetazioni a megaforbie del piano planiziale-collinare

- PU1 - Vegetazione ad alte erbe su suoli umidi dominate da Filipendula ulmaria
- PU3 - Praterie igrofile planiziali-collinari dominate da Molinia caerulea

PM Prati da sfalcio e prati su suoli ricchi in nutrienti

- PM1 - Prati da sfalcio dominati da Arrhenatherum elatius

UC Canneti e cariceti ripariali

- UC1 - Vegetazioni elofitiche d'acqua dolce dominate da Phragmites australis
- UC4 - Vegetazioni elofitiche d'acque poco profonde stagnanti ed eutrofiche dominate da Typha sp. pl.
- UC7 - Vegetazioni delle acque dolci stagnanti
- UC11 - Vegetazioni su suoli a forte imbibizione d'acqua dolce e olle con Cladium mariscus

UP Paludi, torbiere di transizione e sorgenti

- UP4 - Torbiere basse alcaline con alto apporto idrico della pianura dominate da Schoenus nigricans
- UP7 - Torbiere basse alcaline subalpine dominate da Carex davalliana

BU Boschi e arbusteti da igrofili a subigrofili

- BU2 - Arbusteti ripari prealpini dominati da Salix eleagnos
- BU5 - Boschi ripari planiziali dominati da Salix alba e Populus nigra
- BU8 - Boschi dei terrazzi fluviali dominati da Quercus robur e Fraxinus angustifolia subsp. oxycarpa
- BU10 - Boschi dominati da Alnus glutinosa
- BU11 - Arbusteti su suoli inondati dominati da Salix cinerea

BL Boschi di latifoglie caducifoglie

- BL11 - Carpineti del piano collinare
- BL19 - Ostrio-querceti su suoli basici del piano collinare delle Prealpi
- BL22 - Ostrieti su substrati carbonatici primitivi con Erica carnea
- BL23 - Ostrieti su substrati carbonatici primitivi senza Erica carnea
- BL26 - Castagneti
- BL27 - Boscaglie di betulla

D Ambienti sinantropici

- D1 - Prati polifitici e coltivazioni ad erba medica
- D2 - Colture intesive erbacee a pieno campo e legnose
- D4 - Colure estensive cerealicole ed orti
- D5 - Sodagli a Rubus ulmifolius
- D6 - Boschetti nitrofili a Robinia pseudacacia e Sambucus nigra
- D7 - Boschetti ad Ailanthus altissima
- D8 - Arbusteti di Amorpha fruticosa
- D13 - Formazioni a Solidago gigantea
- D15 - Verde pubblico e privato
- D17 - Vegetazione ruderale di cave, aree industriali e infrastrutture
- D18 - Canali e bacini artificiali
- D20 - Impianti di latifolgie
- D21 - Cave attive
- D22 - Vegetazione ruderale degli scassi e delle post-colture

Altri habitat

- AN - Aree nude, cumuli di ghiaia