

Area Natura 2000 IT3310006 "Foresta del Consiglio"

MISURE DI GESTIONE ATTIVA

- Recinzione parziale della pozza (GA3)
- Recinzione della dolina carsica (GA27)
- Individuazione di un sito idoneo alla realizzazione di un punto di conferimento delle carcasse per i rapaci necrofagi
- Decespugliamento e ripresa del pascolo non intensivo dei pascoli magri abbandonati/sottoutilizzati (GA7)
- Controllo sviluppo di Deschampsia caespitosa in aree di pascolo (GA8)
- Controllo sviluppo di Deschampsia caespitosa in aree di espansione della specie (GA9)
- Razionalizzazione del pascolo e controllo specie nitrofile in aree sovrautilizzate (GA10)
- Recupero di aree aperte in aree di neoformazione rada su ex-pascolo (GA11)
- Controllo evoluzione forestale delle cenosi a Ginepro con decespugliamento periodico (almeno ogni 3 anni) delle specie legnose non appartenenti alla specie Juniperus communis, da effettuarsi tra 1 agosto e 15 febbraio, con eventuale asporto della biomassa (GA25)
- Miglioramenti strutturali dei rimboschimenti e delle neoformazioni e/o interventi per favorire la loro riconversione naturale (GA17)
- Interventi a favore del faggio e dell'abete bianco nelle peccete secondarie di dolina (GA18)
- Mantenimento delle radure con controllo della ricolonizzazione forestale ed eventuale sfalcio (GA25)
- Sfalcio sperimentale del nardeto (GA26)
- Monitoraggio della pecceta su blocchi o di dolina (MR8)
- La pratica selvicolturale dovrà essere orientata alla salvaguardia dell'habitat di specie nelle aree potenzialmente idonee alla presenza del gallo cedrone e francolino di monte (GA15)
- Posa di tabellonistica idonea a raccomandare il divieto di uscire dai sentieri e dalle strade silvo pastorali nelle zone frequentate dal gallo cedrone e dall'allocco degli Urali (PD33)
- Favorire l'abete bianco, il larice e il pino silvestre nelle aree in cui è presente il Gallo cedrone (GA35)

Scala 1:10.000

200 0 200 400 metri

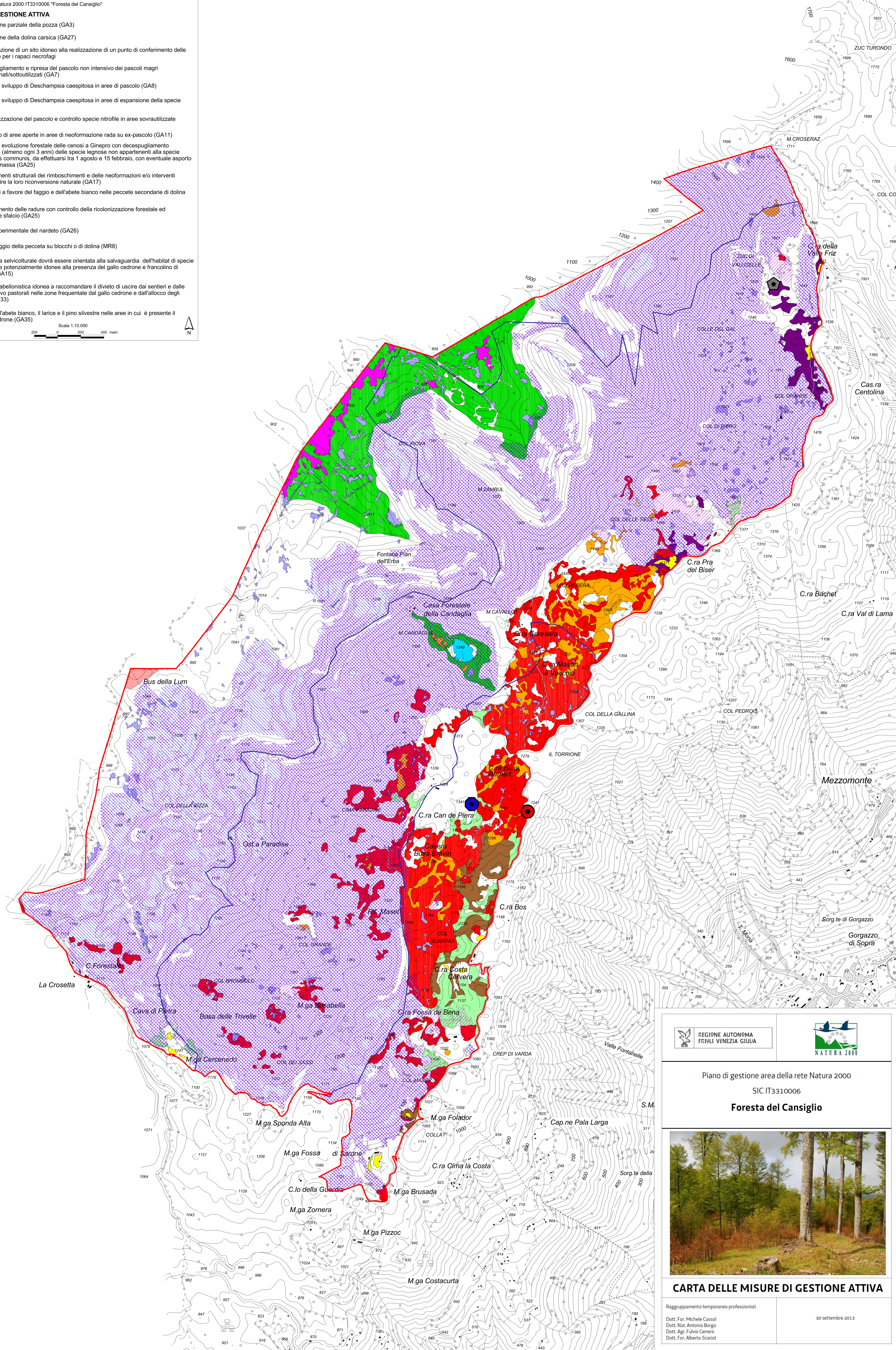

Piano di gestione area della rete Natura 2000
SIC IT3310006
Foresta del Consiglio

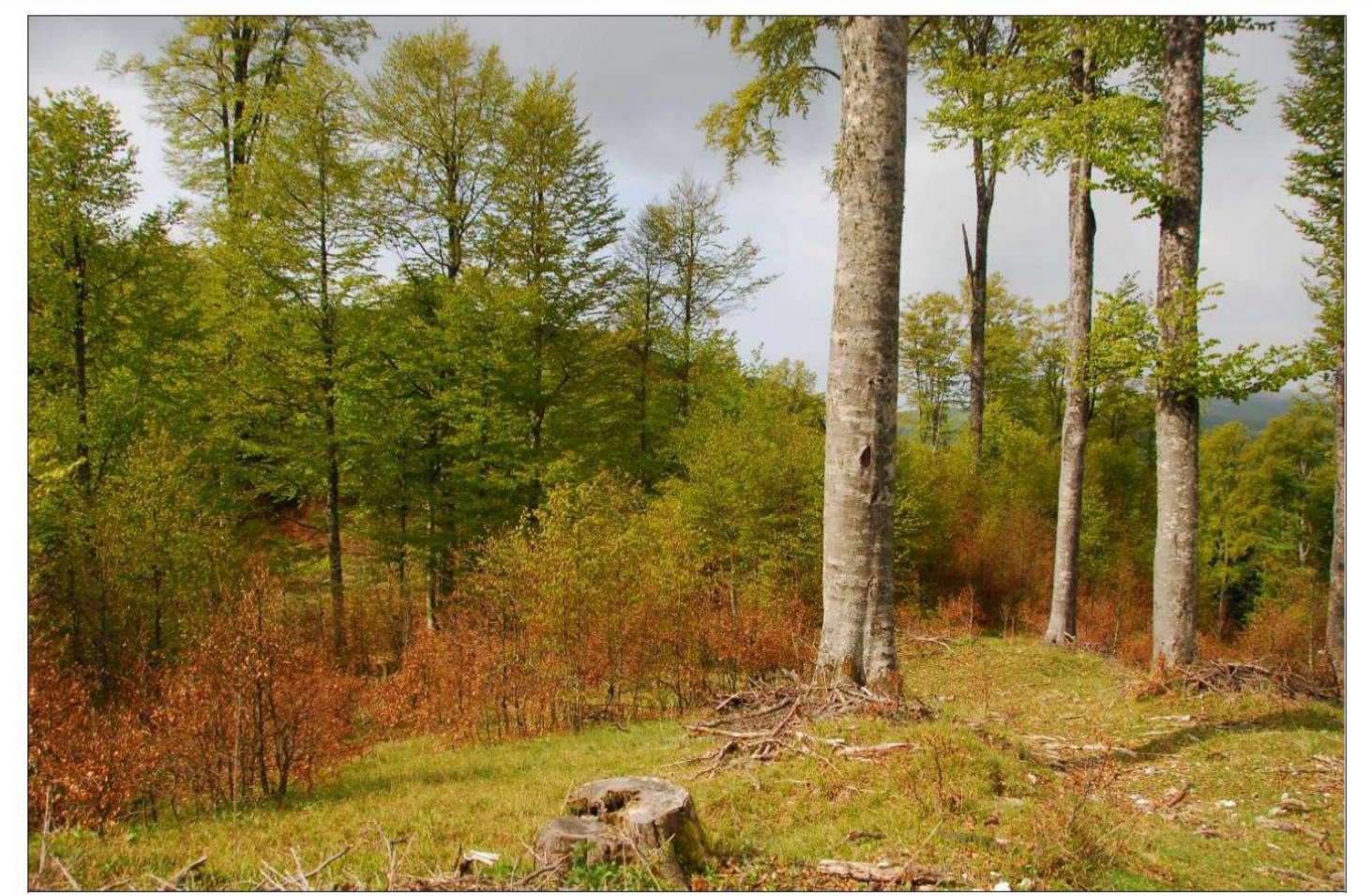

CARTA DELLE MISURE DI GESTIONE ATTIVA

Raggruppamento temporaneo professionisti
Dott. For. Michele Cassol
Dott. Nat. Antonio Borgo
Dott. Agr. Fulvio Genaro
Dott. For. Alberto Scariot

30 settembre 2013