



Piano
paesaggistico
regionale

**Il paesaggio:
le valli del Torre
e del Natisone**

Il PPR del FVG

La rete dei Beni culturali.

Acquisizione dati e aspetti di metodo.

Cividale del Friuli
12 ottobre 2015

Alma Bianchetti
Flaviana Oriolo
Antonella Triches



GRUPPO DI LAVORO E ENTI COINVOLTI



- **Regione Friuli Venezia Giulia**
- **Soprintendenza archeologia del Friuli Venezia Giulia**
- **Soprintendenza belle arti e paesaggio del Friuli Venezia Giulia**
- **Enti locali**
- **Università degli Studi di Udine - Dipartimento di Scienze Umane**
- **Istituto regionale per il patrimonio culturale del Friuli Venezia Giulia**
- **Istituto Italiano Castelli**
- **Consorzio per la salvaguardia dei Castelli Storici del Friuli Venezia Giulia**
- **Istituto regionale Ville Venete**
- **Associazione Amici dell'Ospitale di San Giovanni**
- **Agenzia Turismo Friuli Venezia Giulia**

SCHEMA DELLA STRUTTURA DEL PIANO PAESAGGISTICO REGIONALE DGR n. 433 del 7 marzo 2014

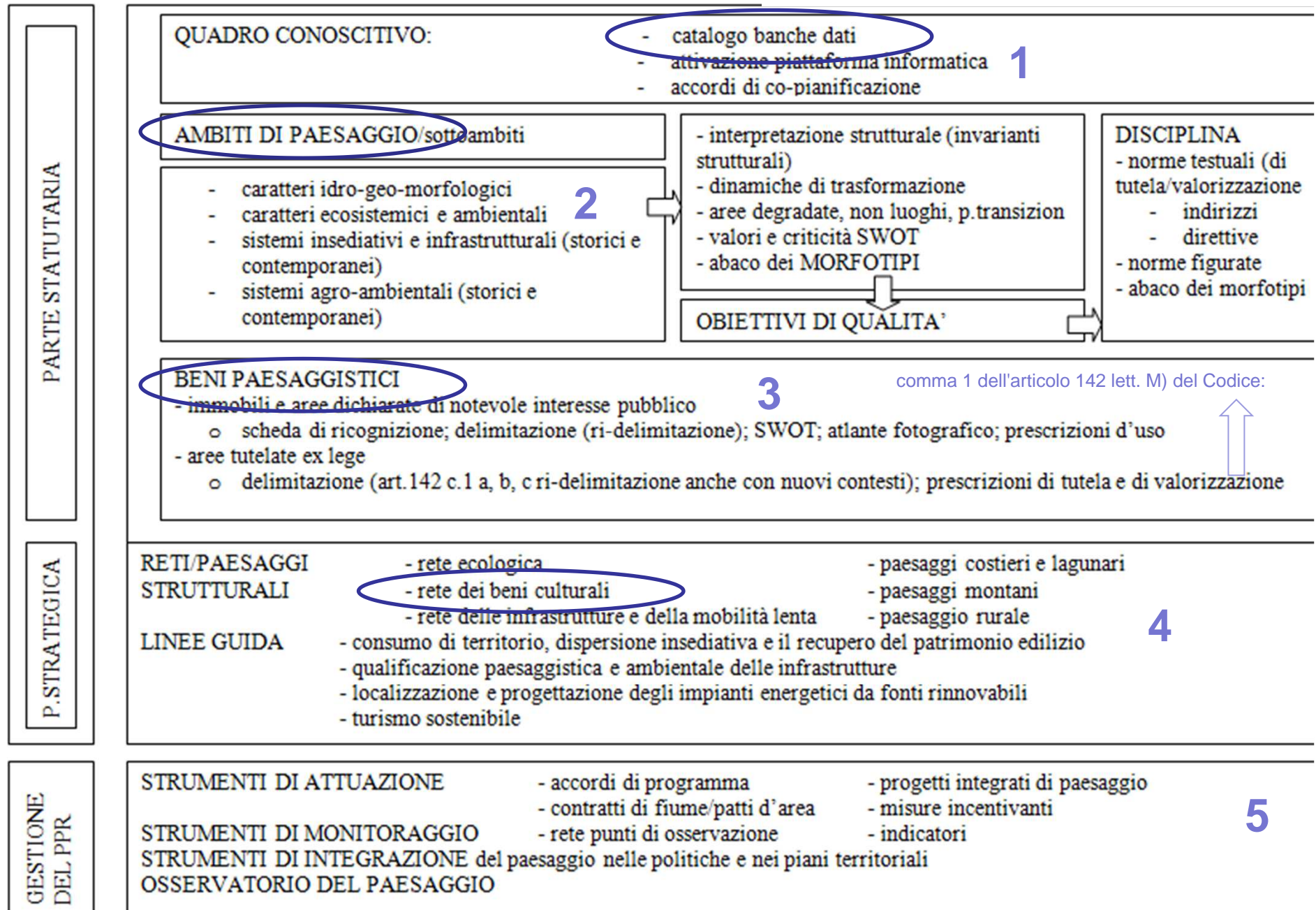

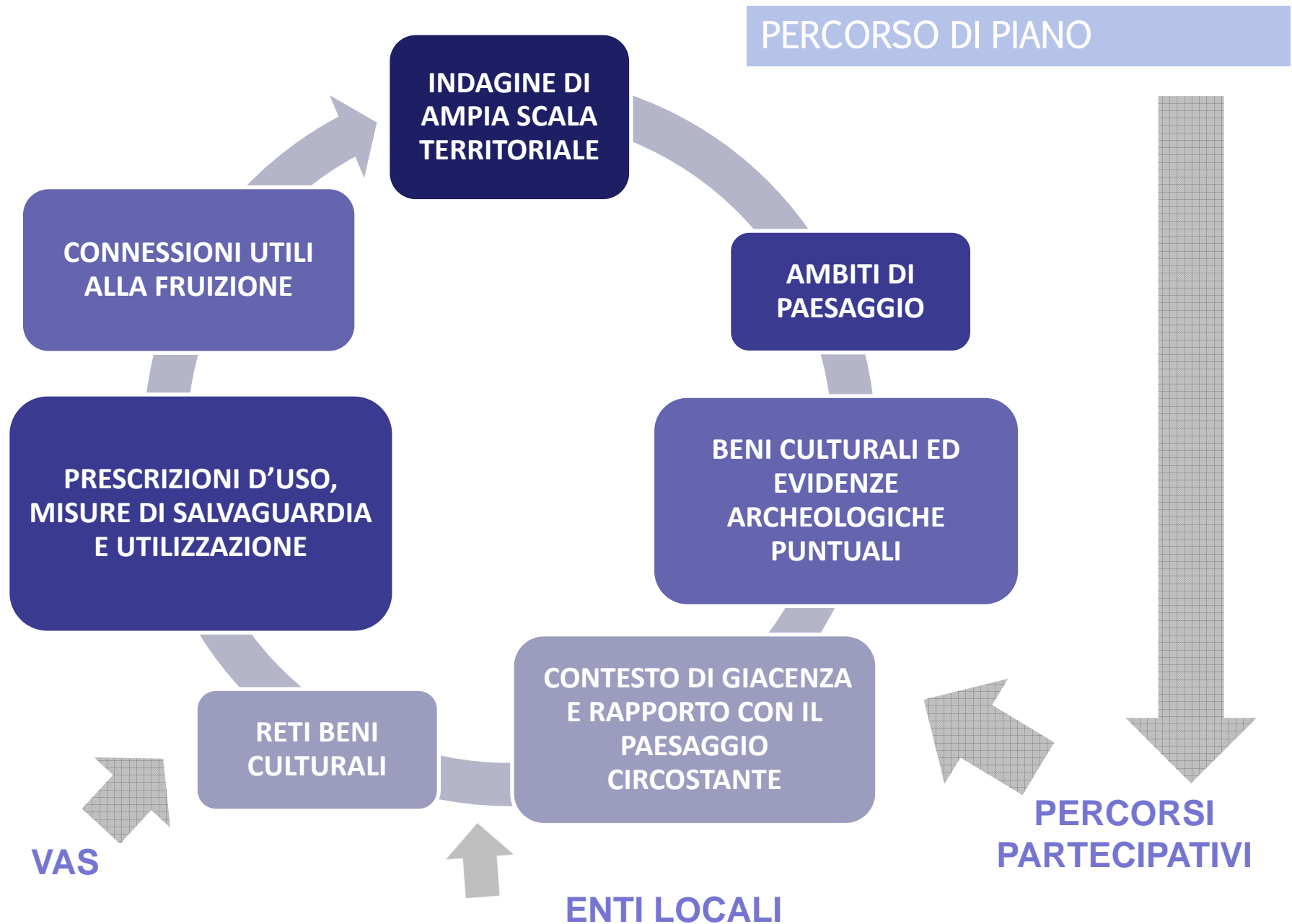

Relazione finale stilata dal Ministero per i Beni e le attività culturali nel giugno 2011 ai fini del **Progetto POAT MIBAC (OB.II. 4 del PON GAT FESR 2007-2013)** dal titolo “La pianificazione paesaggistica: la collaborazione istituzionale”

- Soprintendenza archeologia del Friuli Venezia Giulia
- Soprintendenza belle arti e paesaggio del Friuli Venezia Giulia

RAPTOR -
Ricerca Archivi e
Pratiche per la
Tutela Operativa
Regionale
Provvedimenti
ricognitivi

**Sistema
Informativo
Territoriale
Integrato** Carta
Archeologica del
Friuli Venezia
Giulia

- Università degli Studi di Trieste

SIRPAC-
Sistema
Informativo
Regionale del
Patrimonio
Culturale;

**STRUMENTI DI
PIANIFICAZIO
NE COMUNALE
E ALTRE
BANCHE DATI
(es. SISTEMA
INFORMATIVO
MONTANO
CARNIA)**

- Istituto regionale per il patrimonio culturale della Regione

- Enti Locali
- Comunità montane e collinari
- Consorzi di bonifica
- Reti museali



- ✓ Dati **SIRPAC** (beni storico artistici – beni archeologici);
- ✓ Dati Soprintendenza belle arti e paesaggio del Friuli Venezia Giulia (beni storici, artistici);
- ✓ Dati **RAPTOR** (in corso di verifica);
- ✓ Dati Istituto nazionale castelli (2007);
- ✓ Dati individuati per **il PTR** (ville, castelli, pievi, evidenze archeologiche : 2007);
- ✓ aree individuate dai **piani regolatori** (interesse storico artistico e interesse archeologico) – Mosaicatura 2003 ;
- ✓ **Vincolinrete (MIBAC)**

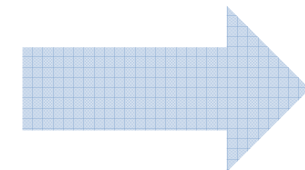

Software interface showing a legend and search options for a map application.

Legend (Legenda):

- PTR
- PC14_Pievi_abbazie
- PC15_Ville_Giardini_Parchi
- PC19_Aree_arch
- PC13_Castelli
- SIRPAC
 - VILLE SIRPAC ETRS
 - PARCHI_GIARDINI_SIRP...
 - FORTIFICAZIONI_SIRPAC...
- Castelli_Consorzio_ETRS_DEF
- Vincoli_FVG_NEW_3045
- BENI_PPR_ETRS
- CTRN5000/Ortofoto
- AREE_ARCHEO_PRCG_2003
- AREE_STORICI_PRCG_2003
- CRN_DTM_FVG
- Copertura regioni zona WGS...
- Comunita montane

Search Options:

Percorso più breve

Partenza:

Arrivo:

Criterio: Lunghezza

Lunghezza:

Tempo:

Buttons: Calcola, Esporta, Cancella, Guida

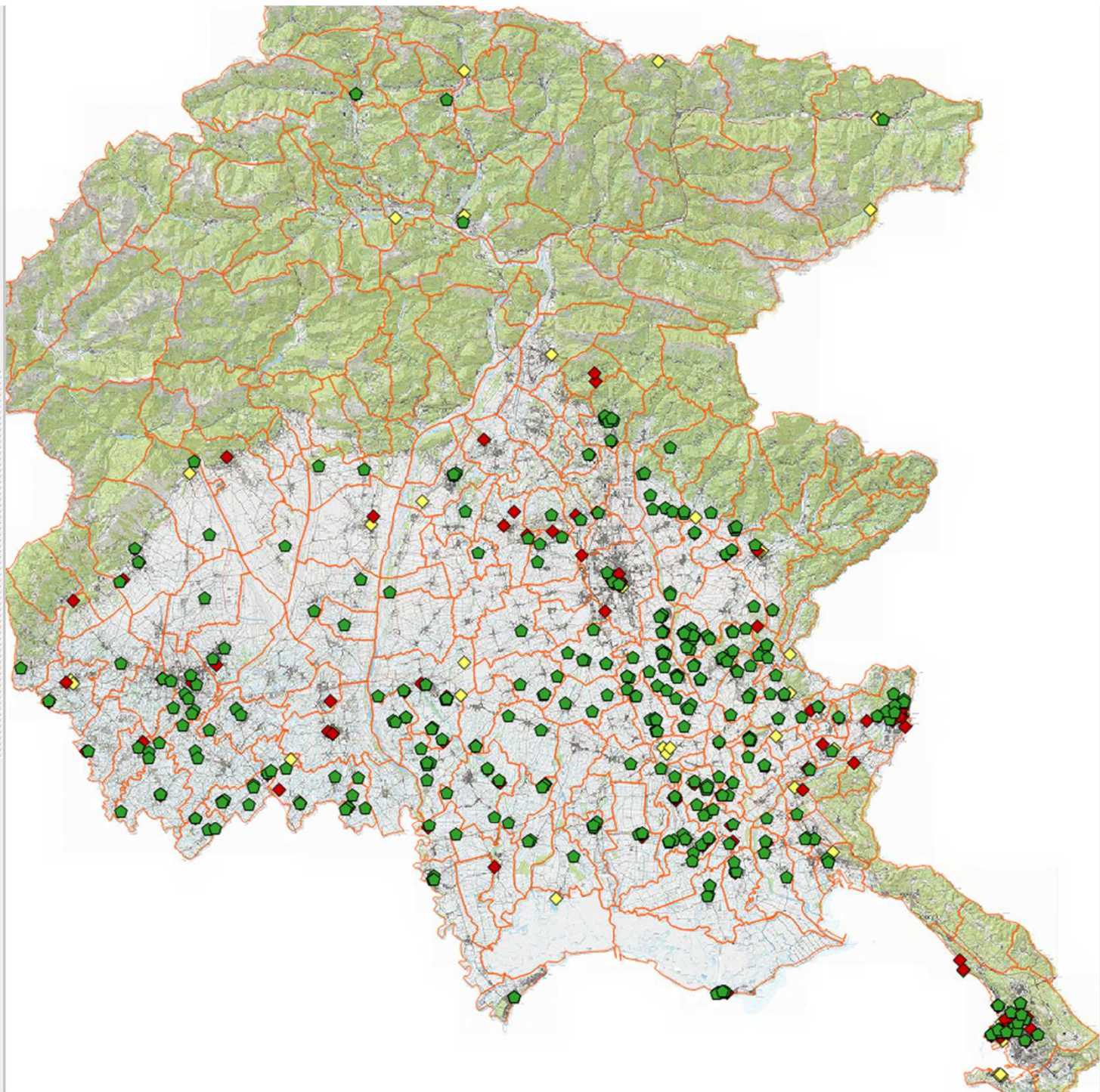

Legenda

- PTR
- PC14_Pievi_abbazie
- PC15_Ville_Giardini_Parchi
- PC19_Aree_arch
- PC13_Castelli
- SIRPAC
 - VILLE SIRPAC ETRS
 - PARCHI_GIARDINI_SIRP...
 - FORTIFICAZIONI_SIRPAC...
- Castelli_Consorzio_ETRS_DEF
- Vincoli_FVG_NEW_3045
- BENI_PPR_ETRS
- CTRN5000/Ortofoto
- AREE_ARCHEO_PRCG_2003
- AREE_STORICI_PRCG_2003
- CRN_DTM_FVG
- Copertura regioni zona WGS...

Comunita montane

genda Ordine dei layer Browser

Percorso più breve

tenza

ivo

terio Lunghezza

ighezza

npo

Calcola Esporta Cancella

Guida

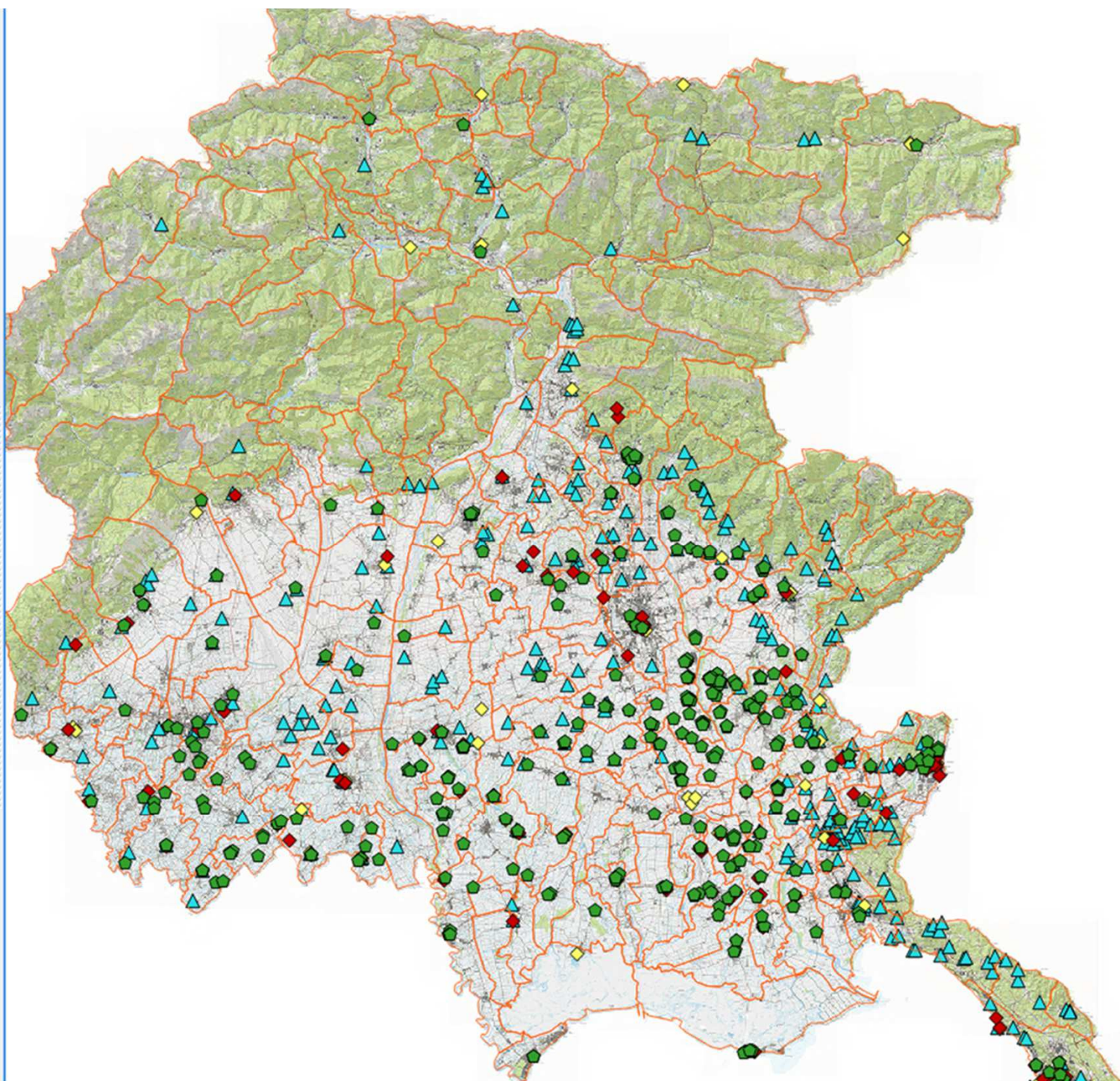

Legenda

- ▲ Castelli_Consorzio_ETRS_DEF
- Vincoli_FVG_NEW_3045
- ✖ **BENI PPR ETRS**
 - ABBAZIA
 - AERODROMO
 - ARCHEOLOGIA INDUSTRIALE
 - AREA ARCHEOLOGICA
 - BATTISTERO
 - BORGO
 - CAMPANILE
 - CANONICA
 - CAPPELLA
 - CASA
 - ✖ CASAFORTE, CASATORRE
 - ✖ Casone
 - ✖ CASTELLIERE, MOTTA
 - ✖ CASTELLIERE, MOTTA ??
 - ✖ CASTELLO, ROCCA
 - ✖ SANTA CORTINA, BORGO FO...

Legenda Ordine dei layer Browser

Percorso più breve

Partenza

Arrivo

Criterio

Lunghezza

Tempo

Calcola Esporta Cancella

Guida

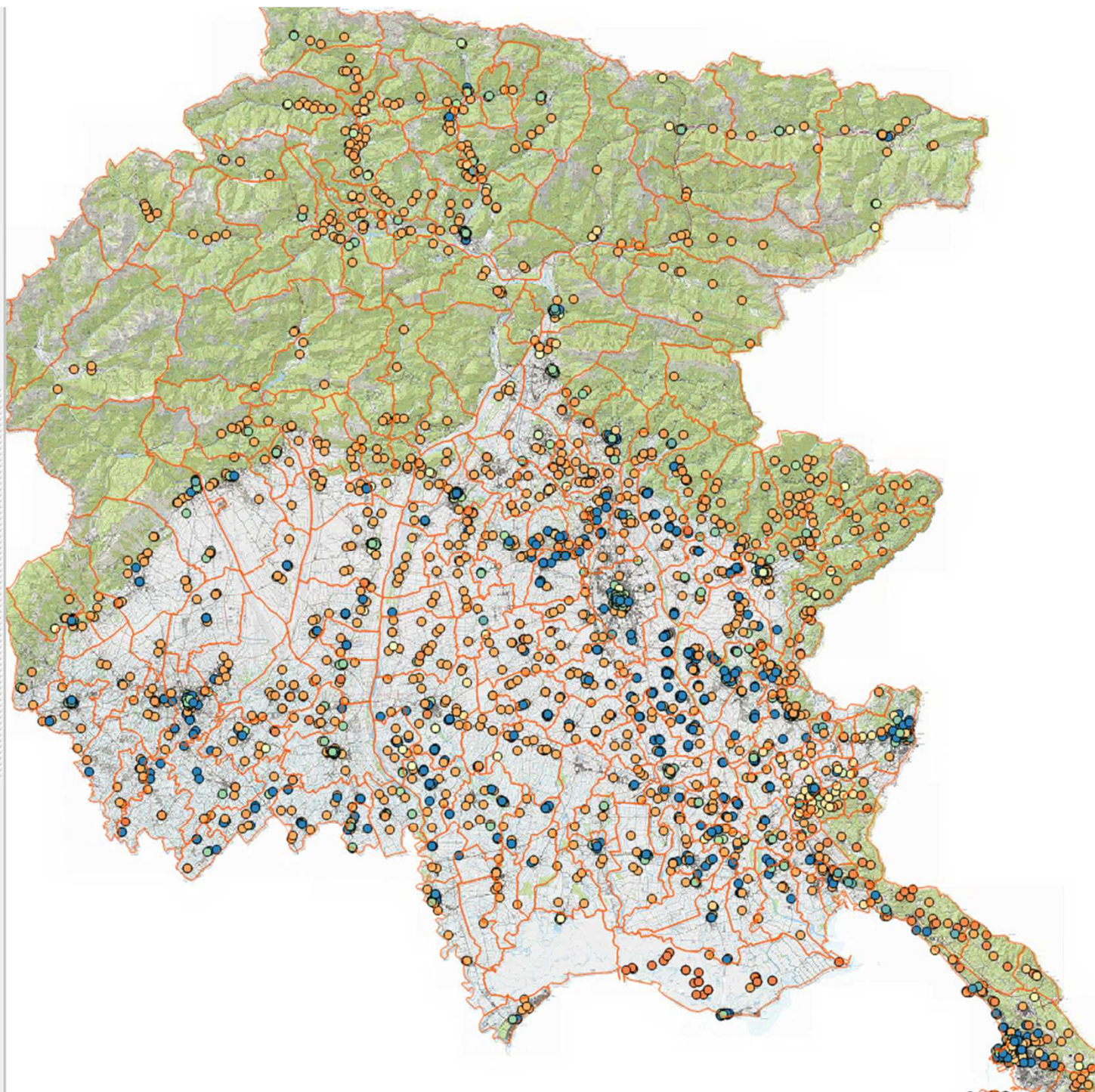

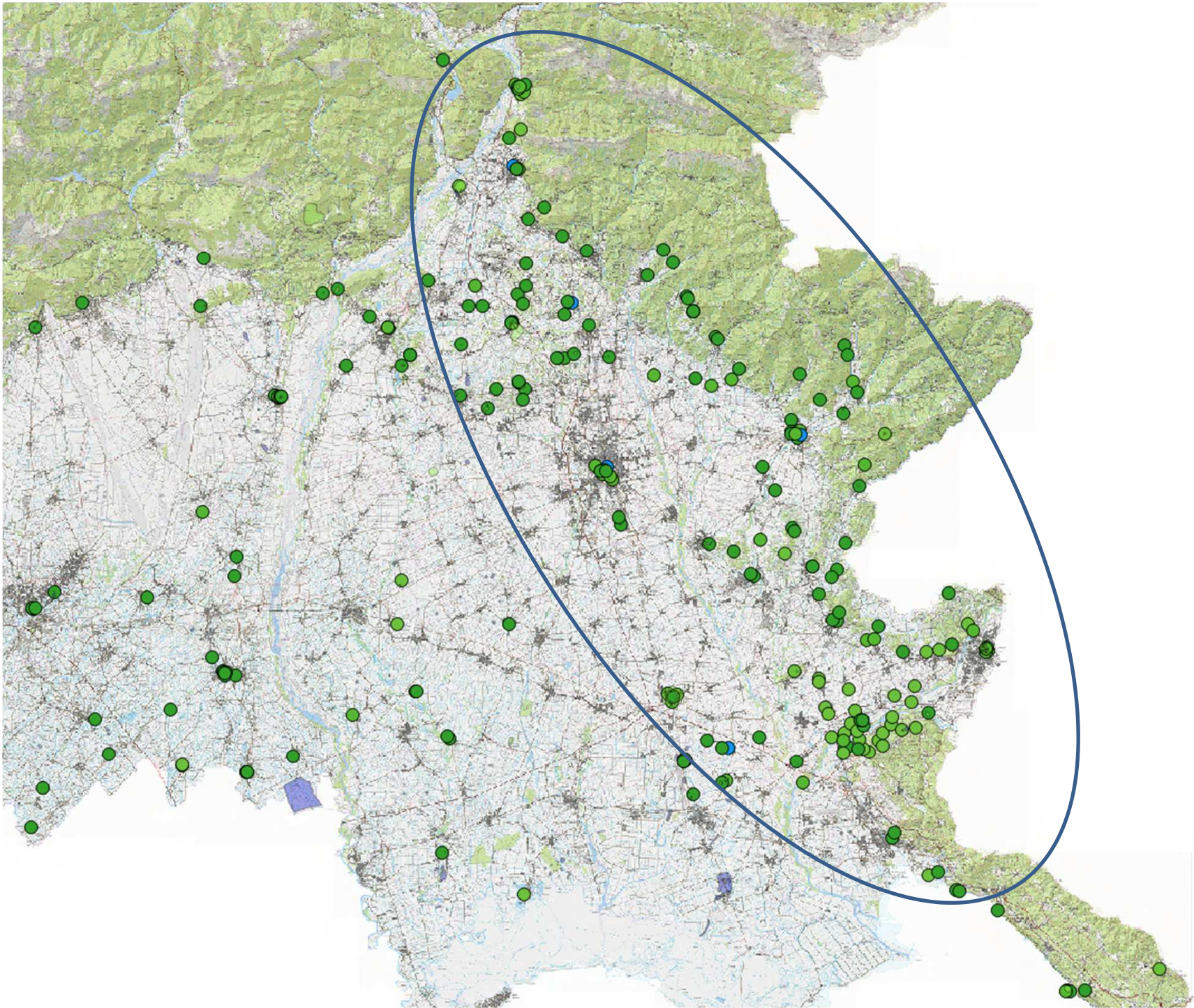

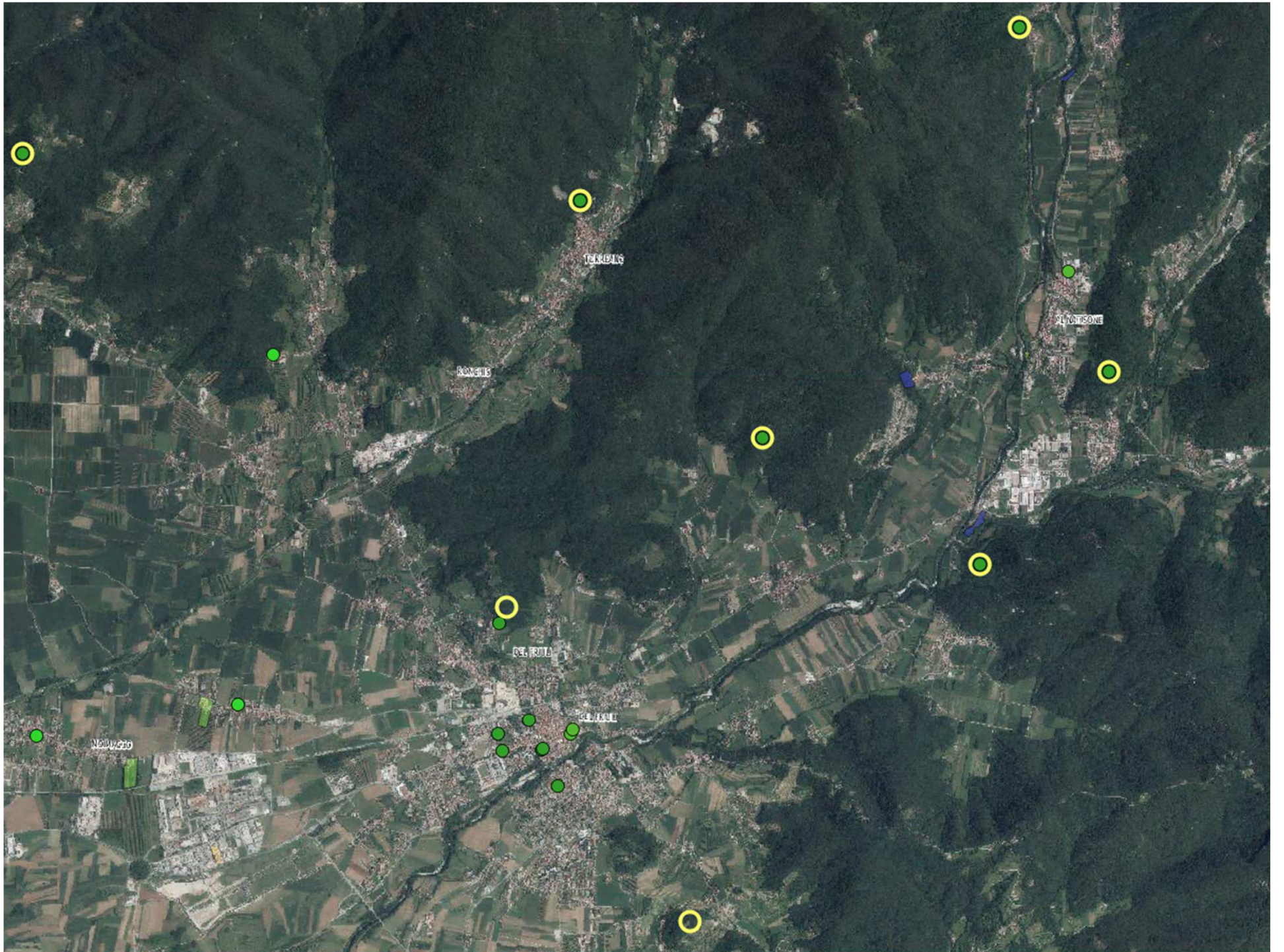

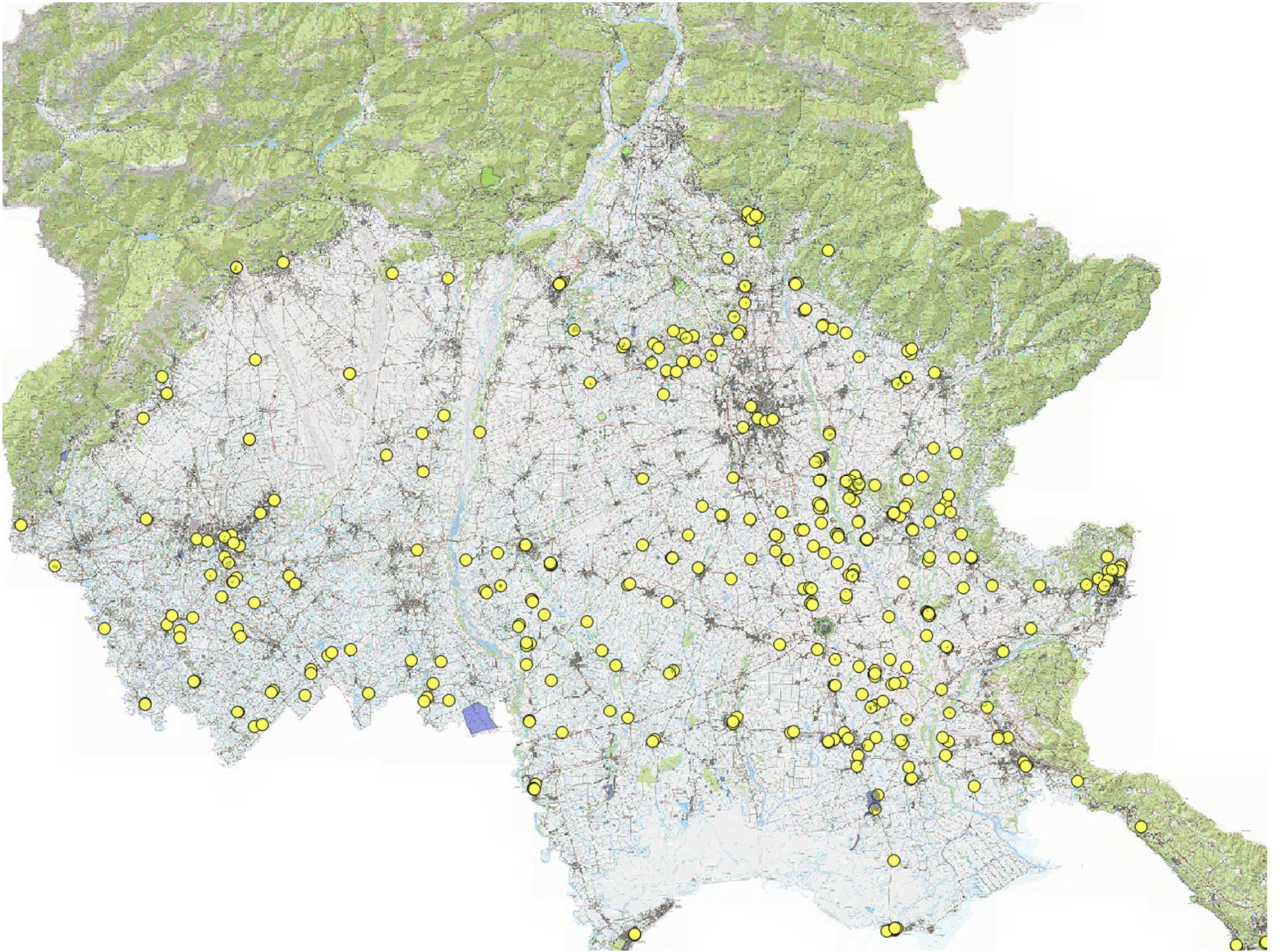



VINCOLI in rete

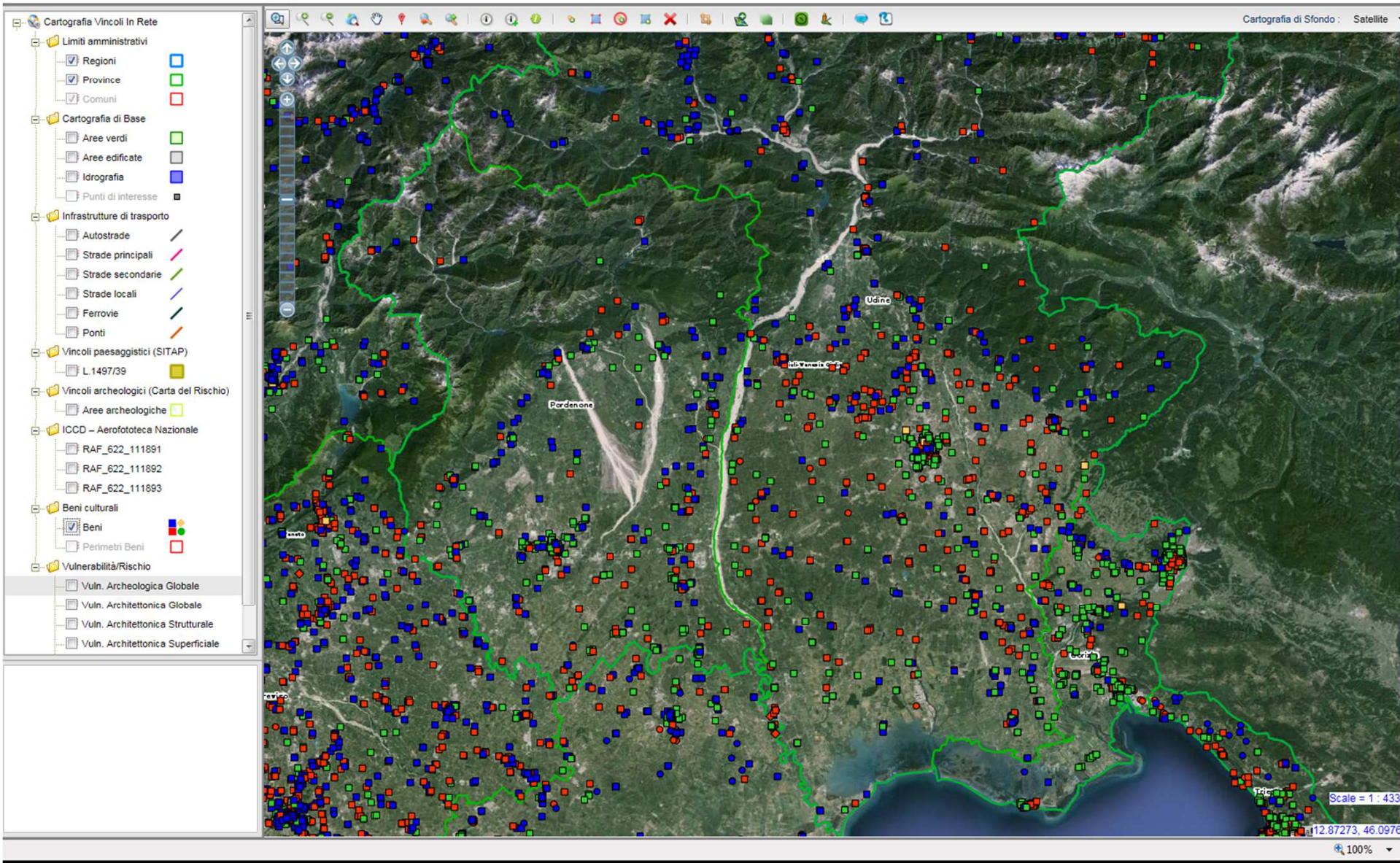

- PC14_Pievi_abbazie
- PC15_Ville_Giardini_Parchi
- PC19_Aree_arch
- PC13_Castelli
- VILLE_SIRPAC_ETRS
- PARCHI_GIARDINI_SIRPAC_ETRS89
- FORTIFICAZIONI_SIRPAC_ETRS
- AREE_ARCHEO_PRCG_2003
- AREE_STORICI_PRCG_2003
- Copertura regioni zona WGS84 - UTM33
- v_geo_anagrafica_beni
- Comunita montane
- COMUNI_FVG_2015
- Castelli_Consorzio_ETRS_DEF
- BENI_PPR_ETRS
- Vincoli_FVG_NEW_3045
- CTRN5000/Ortofoto
- CRN_DTM_FVG

Controllo ordine di visualizzazione

Legenda Ordine dei layer Browser

Percorso piú breve  

Partenza



Arrivo



Criterio

Lunghezza

Lunghezza

Tempo

Calcola

Esporta

Cancella



Guida

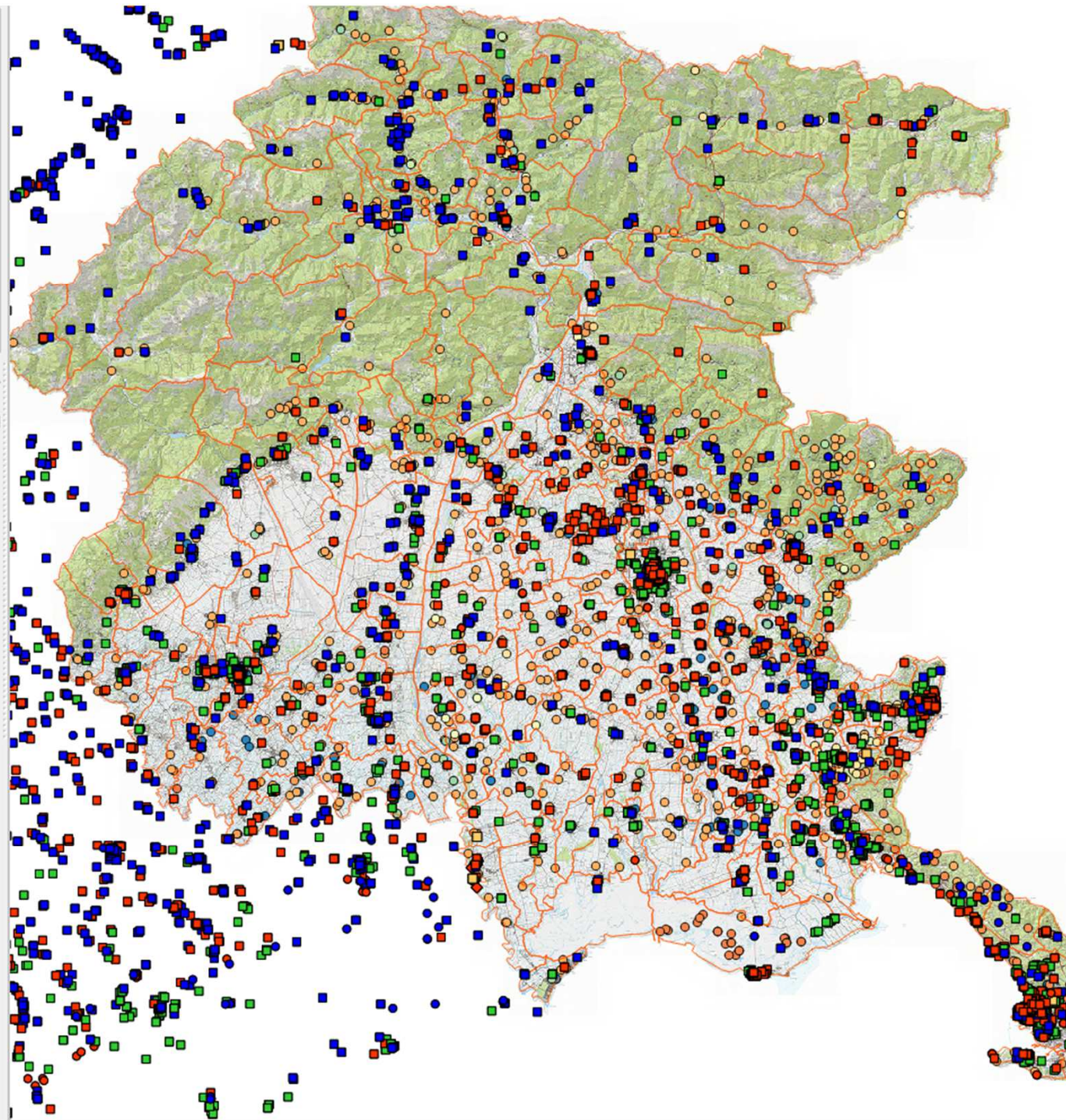

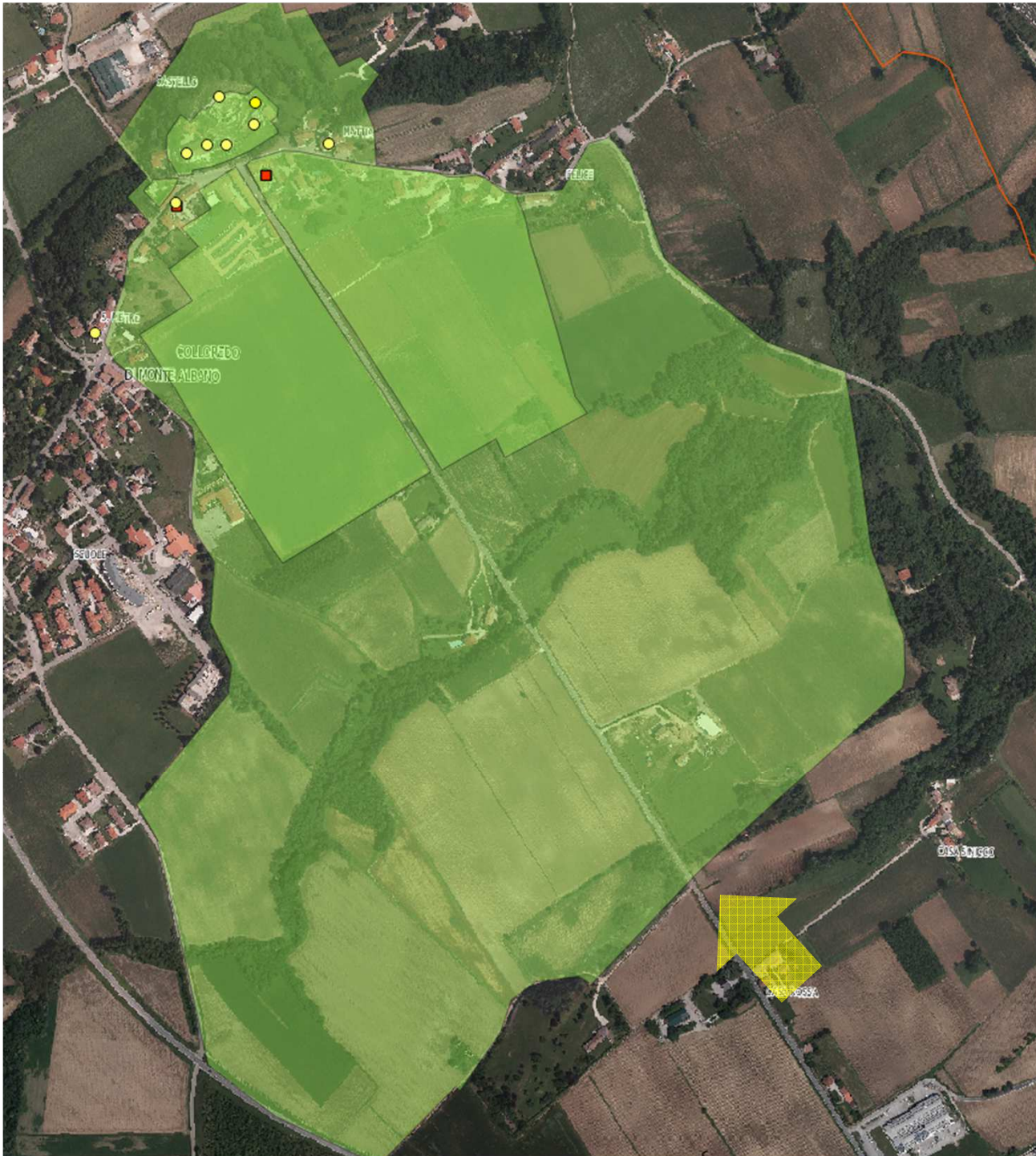

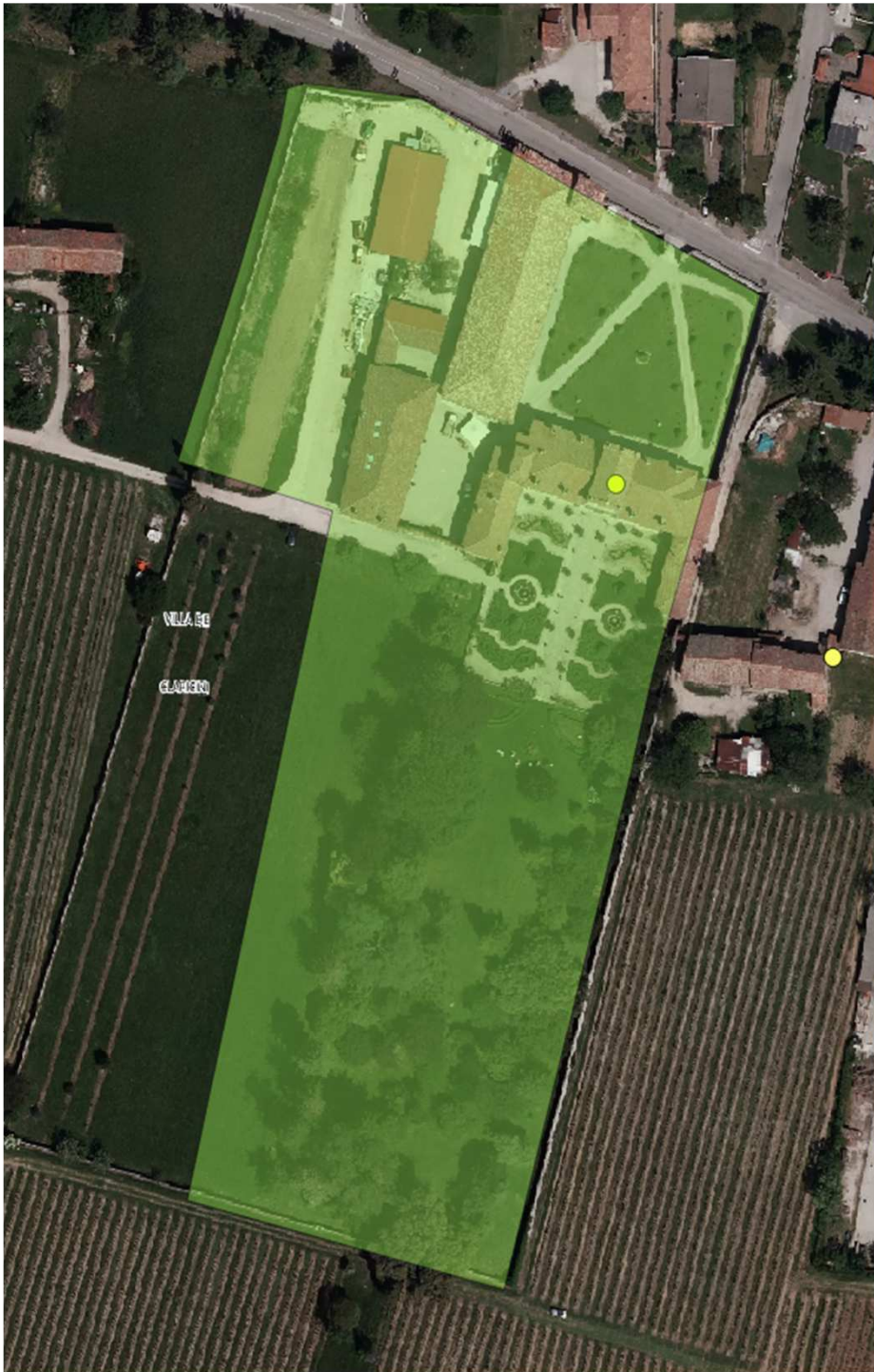

Legenda

- PTR
 - PC14_Pievi_abbazie
 - PC15_Ville_Giardini_Parchi
 - PC19_Aree_arch
 - PC13_Castelli
- SIRPAC
 - VILLE SIRPAC ETRS
 - PARCHI_GIARDINI_SIRP...
 - FORTIFICAZIONI_SIRPAC...
- Castelli_Consorzio_ETRS_DEF
- Vincoli_FVG_NEW_3045
- v_geo_anagrafica_beni
- BENI_PPR_ETRS
- CTRN5000/Ortofoto
- AREE_ARCHEO_PRCG_2003
- AREE_STORICI_PRCG_2003
- CRN_DTM_FVG
- Copertura regioni zona WGS...

Legenda Ordine dei layer Browser

Percorso più breve

Partenza

Arrivo

Criterio Lunghezza

Lunghezza

Tempo

Calcola Esporta Cancella

Guida



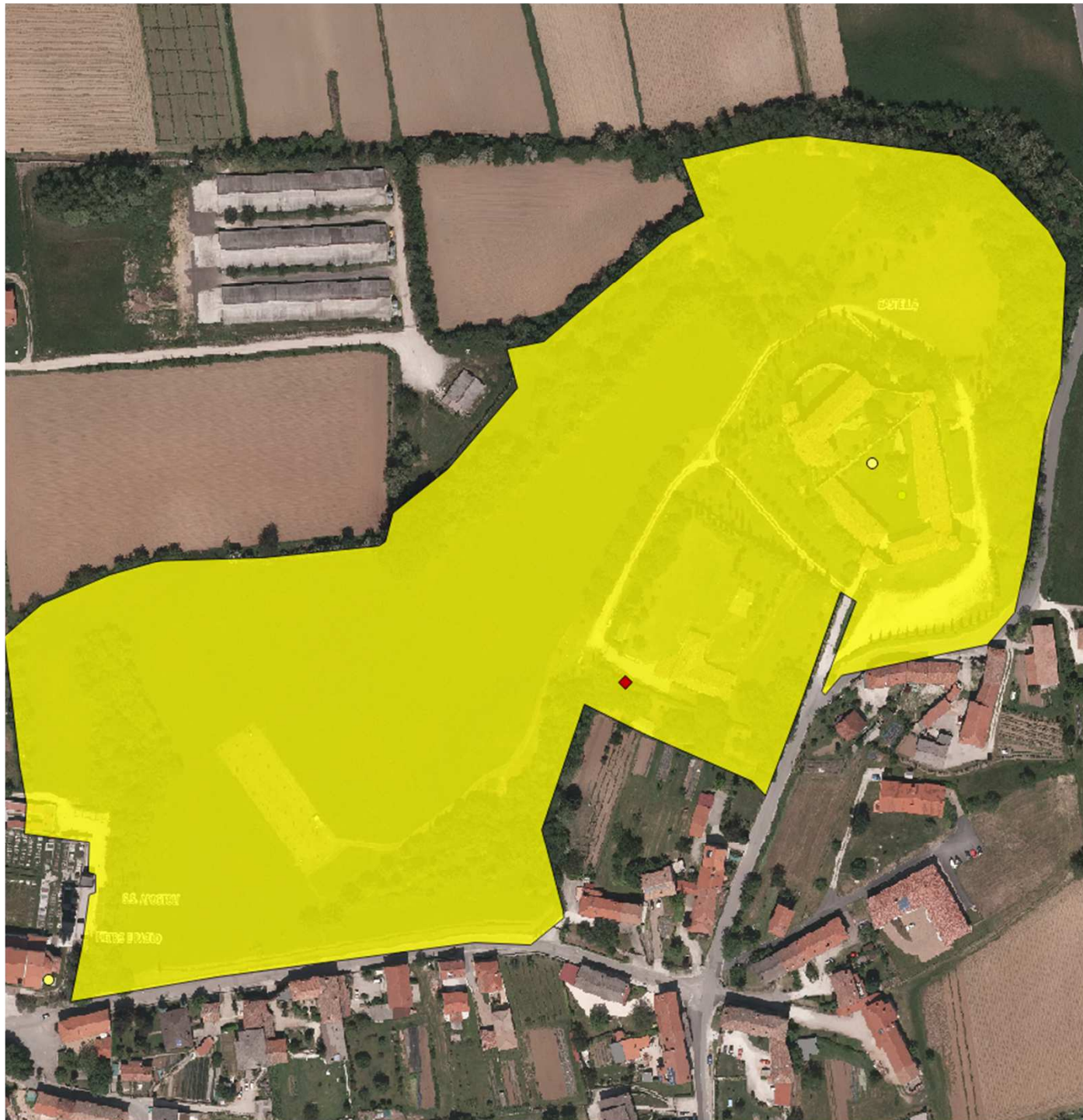

Geometria	Valore
PARCHI_GIARDINI_...	
GID	NULL
(Derivato)	
(coordi...	354306.388468, 5107442.35457
X	354.304,8077
Y	5.107.442,198
id geom...	79
(Azioni)	
Modulo vista geometria	
GID	NULL
ID	147
TSK	PG
PVC	UD
PVCC	FAGAGNA
PVCL	Villalta
OGTD	Parco del Castello di Villalta
GPM	punto approssimato
GPT	rilievo da cartografia con sopralluogo
OGDT_OLD	NULL
DESCRIZION	PARCO
TSKID	LINK http://46.137.91.31/web/catal...
X	354304.8100000000
Y	5107442.2000000002
ISVALIDATE	1.0000000000

Modalità Layer in usc Apri modulo automaticamente





DEFINIZIONE AREE TUTELATE PER LEGGE AI SENSI DEL ART. 142, co. 1, lett. M) del CODICE DEI BENI CULTURALI

“sono zone di interesse archeologico gli ambiti territoriali, in cui ricadono beni archeologici emergenti, puntuali o lineari, oggetto di scavo o ancora sepolti, il cui carattere deriva dall'intrinseco legame tra i resti archeologici e il loro contesto paesaggistico di giacenza, e quindi dalla presenza di valori culturali, naturali, morfologici e estetici”.

RICOGNIZIONE VINCOLI ZONE DI INTERESSE ARCHEOLOGICO DAL SISTEMA RAPTOR

✓ Provincia di **PORDENONE** - 4 aree e 19 decreti vincolo

Abitato protostorico Santa Ruffina di Palse (Porcia)

Strutture protostoriche e della romanizzazione in località Castello (Montereale)

Abitato palafitticolo Palù di Livenza (Caneva, Polcenigo)

Castelliere di Gradisca sul Cosa (Spilimbergo)

✓ Provincia di **GORIZIA** - 7 aree e 7 decreti vincolo

La Rocca (Monfalcone)

Fornaci di Spessa (Capriva)

Villa di età romana (Monfalcone)

Villa di età romana (Monfalcone)

Villa di età romana (Monfalcone)

Villa di età romana (Monfalcone)

Villa di età romana (Villesse)

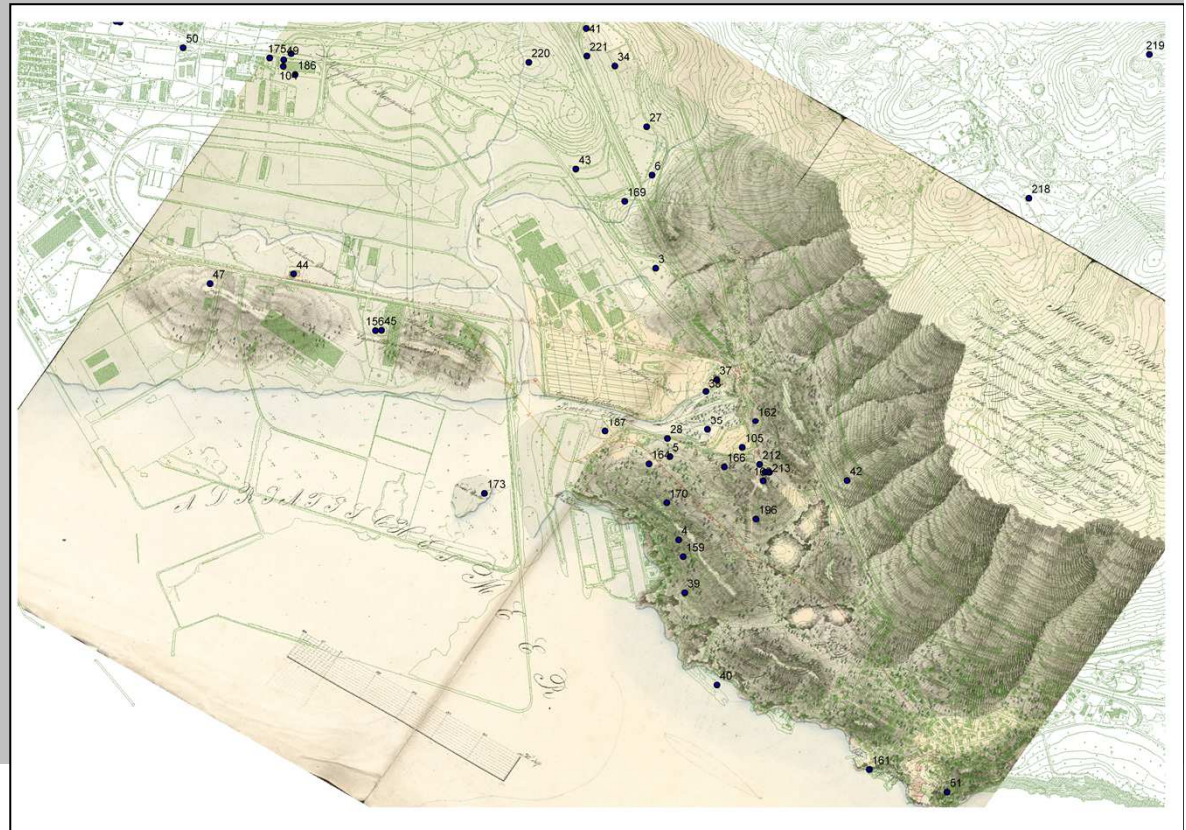

RICOGNIZIONE VINCOLI ZONE DI INTERESSE ARCHEOLOGICO DAL SISTEMA RAPTOR

- ✓ Provincia di **UDINE** (a parte la situazione complessa di Aquileia): 20 aree – 43 decreti

Castelliere (San Pietro al Natisone)
Chiesetta di Santa Caterina (Pasian di Prato)
Castelliere di Novacco (Aiello)
Tumulo Le rive (Basiliano)
Castelliere (Sedegliano)
Castelliere (Pozzuolo)
Tumulo (Mereto di Tomba)
Castelliere di Orsaria (Premariacco)
Corte romana (Cividale)
Castelliere Culine (Pozzuolo)
Edifici area urbana *Iulium Carnicum* (Zuglio)
Edificio di culto al dio Mitra (Camporosso)
Tumulo Prati della Tomba (Udine)
Tumulo (Flaibano)
Tempietto Longobardo (Cividale)
Castelliere di Variano (Basiliano)
Necropoli di San Mauro (Cividale)
Villa di età romana località Planais (Carlino)
Foran di Landri (Torreano)
Riparo di Biarzo (San Pietro al Natisone)



RICOGNIZIONE VINCOLI ZONE DI INTERESSE ARCHEOLOGICO DAL SISTEMA RAPTOR

- ✓ Provincia di **TRIESTE** (a parte la situazione complessa di Trieste): 14 aree – 15 decreti

Castelliere di Cattinara (Trieste)
Castelliere di Montebello (Trieste)
Castelliere di Prosecco (Trieste)
Resti di strada romana (Duino-Aurisina)
Villa romana (Duino-Aurisina)
Villa romana (Duino-Aurisina)
Villa romana (Duino-Aurisina)
Villa c/o Acquedotto Randaccio (Duino-Aurisina)
Grotta del Mitreo (Duino-Aurisina)
Grotta Caterina (Duino-Aurisina)
Castelliere di Elleri (Muggia)
Molo romano di Punta Sottile (Muggia)
Caverna degli Orsi (San Dorligo della Valle)
Giacimento paleontologico (Duino-Aurisina)



Castelliere protostorico su terrazzo naturale alla confluenza tra il fiume Natisone e il fiume Cosizza

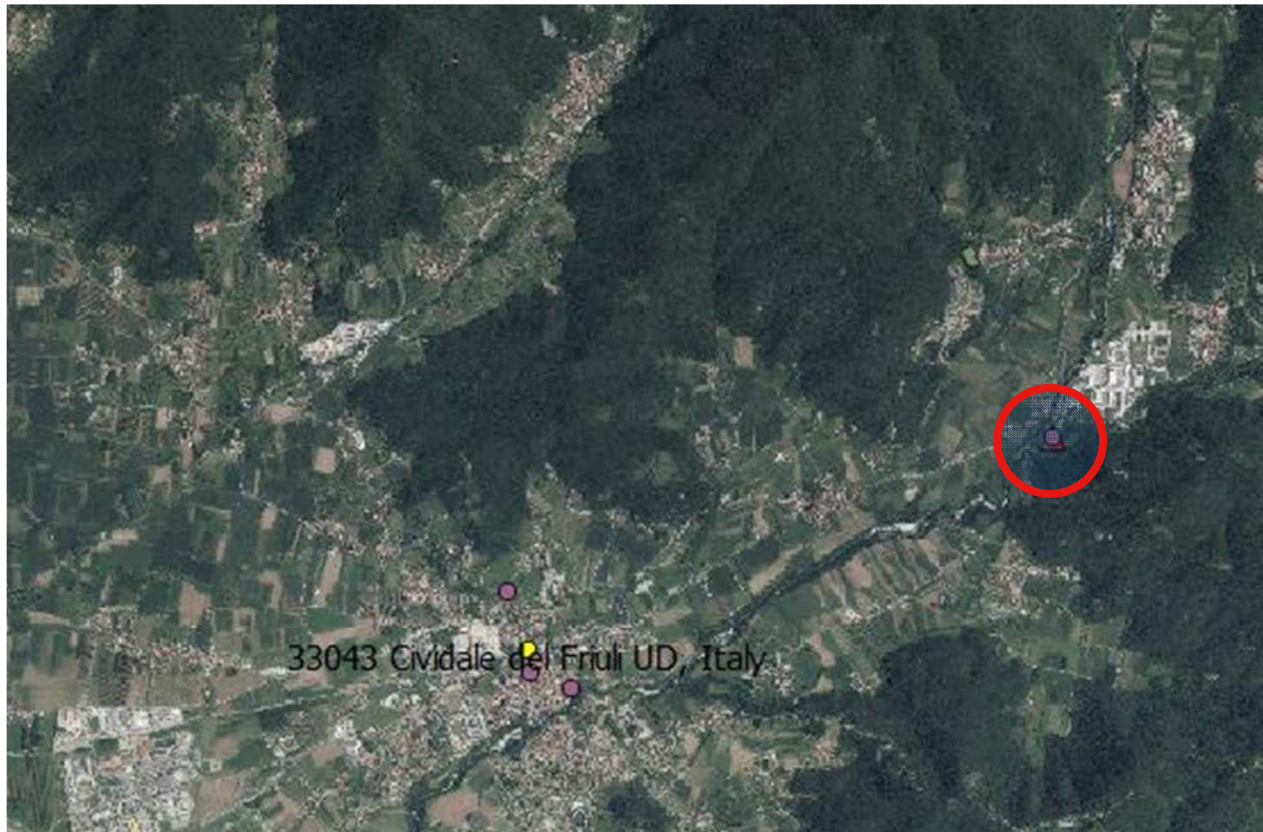

- GeoSearch
- Vincoli_SBA_3045
- proposta_piano2006_3045
- Vincoli_SBA_aree_3045
- PC19_Aree_arch_3045
- centuriazione_PN_3045
- centuriazione_3045
- nuove_aree
- Area_rischio_arc_PRCG_3045
- carta_archeologica_linee_1994_3045
- carta_archeologica_1994_3045

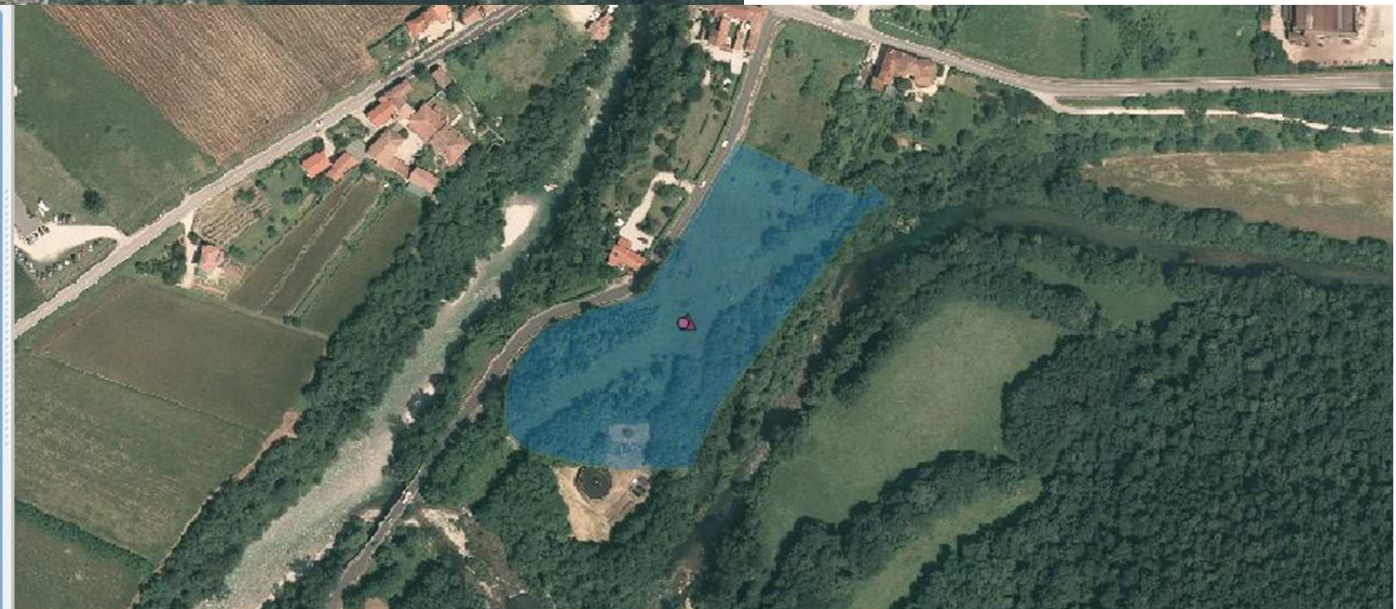



L'area vincolata del castelliere e la
perimetrazione nel PRGC di San
Pietro al Natisone



Sovrapposizione con l'area proposta
per il PTR del 2007

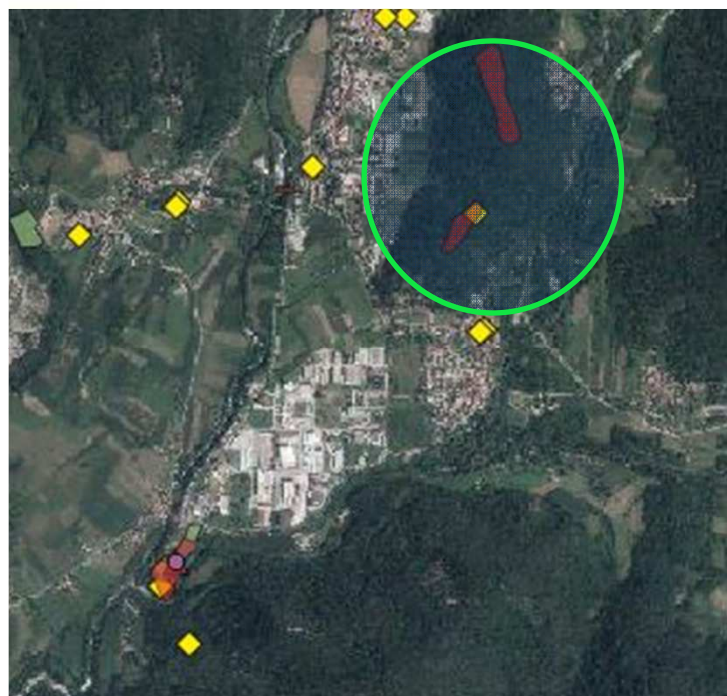
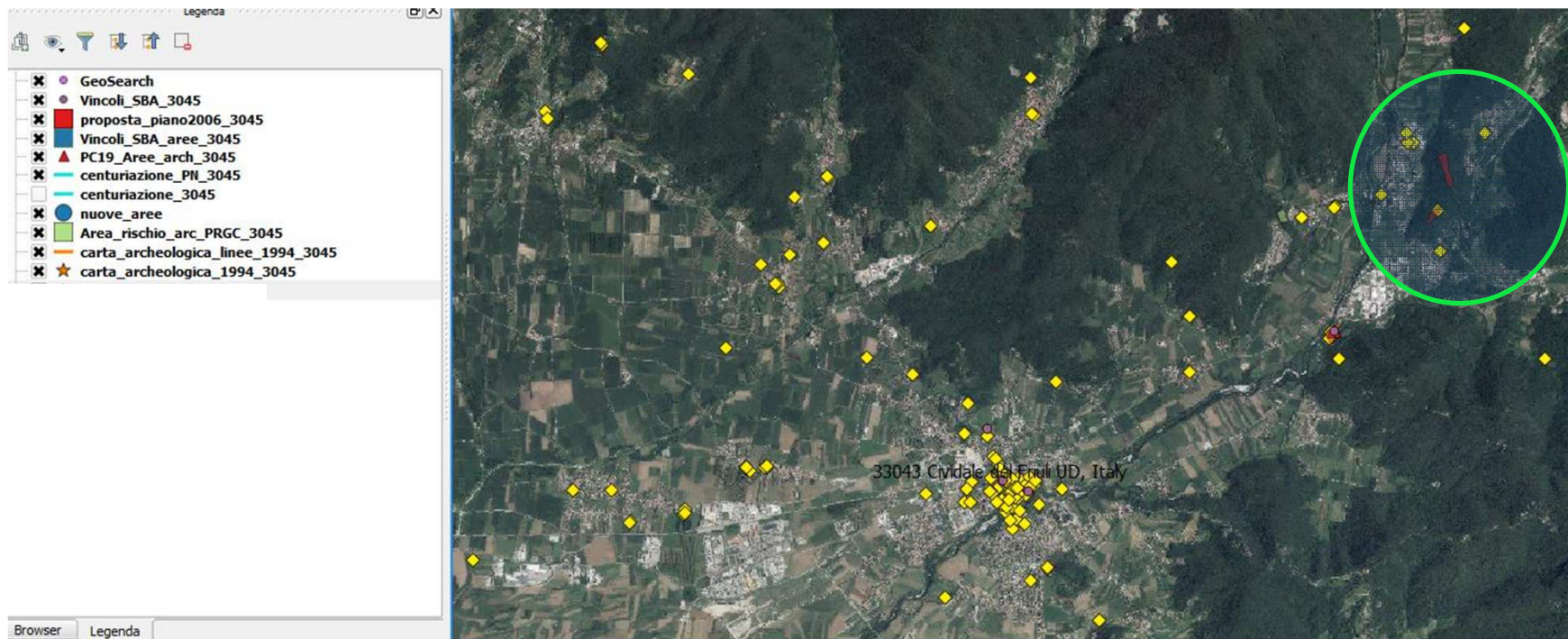

La dorsale collinare denominata Monte Barda-Roba (260-291 m s.l.m.), che domina la valle del Natisone e quella dell'Alberone, occupava nella protostoria una posizione strategicamente rilevante lungo un percorso che doveva collegare la costa dell'Adriatico all'alta valle dell'Isonzo (foto Achivio Soprintendenza Archeologia del Friuli Venezia Giulia).

PROPOSTA RETI PIANO



	RETE	SOTTORETE
1	RETE DEI BENI DI INTERESSE PALEONTOLOGICO RETE DELLE GROTTI con frequentazione antropica rete verticale	A. Sottorete GEOSITI B. Sottorete GROTTI (inserire caratteristiche evidenza archeologica e di culto: Mitreo – foci Timavo; Grotta di S. Giovanni d’Antro; Grotta di Pradis; altre grotte delle Valli del Natisone) – v. RETE geologica/ecologica
2	RETE DELLE TESTIMONIANZE DI ETA’ <u>PREISTORICA E PROTOSTORICA</u> rete verticale	A. Sottorete dei siti preistorici (es: abitato Sammardenchia) B. Sottorete DEI CASTELLIERI E DEI TUMULI
3	RETE DELLE TESTIMONIANZE <u>DI ETÀ’ ROMANA</u> E LORO COMPONENTI TERRITORIALI rete “orizzontale”	A. Sottorete delle infrastrutture (agrarie, viarie, idriche) B. Sottorete insediativa e produttiva (agglomerata e dispersa: abitati, stazioni di posta, ville, edifici rustici, luoghi di attività produttive, aree funerarie, luoghi di culto)
4	RETE DEGLI INSEDIAMENTI URBANI STRATIFICATI rete verticale	A. Aquileia, Grado, Cividale del Friuli, Udine, San Daniele del Friuli, Gemona, Venzone, Spilimbergo, Pordenone, Polcenigo, San Vito al Tagliamento, Sacile, Trieste, Muggia, Osoppo
5	RETE DELLE TESTIMONIANZE DI ETA’ MEDIEVALE	A. Sottorete delle CENTE E CORTINE B. Sottorete strutture insediative e produttive C. Tracce di viabilità
6	RETE DEI SITI SPIRITUALI E DELL’ARCHITETTURA RELIGIOSA (dal IV sec. in poi) rete verticale	A. Sottorete DEI COMPLESSI PALEOCRISTIANI e delle PIEVI (v. Carnia) B. Sottorete DELLE CHIESETTE CAMPESTRI C. Sottorete DEI LUOGHI DI CULTO E DI PELLEGRINAGGIO (ABBAZIE, SANTUARI, PERCORSI ROGAZIONALI, STRUTTURE OSPITALIERE, ANCONE...)
7	RETE DELLE STRUTTURE DIFESE E DELL’ ARCHITETTURA MILITARE (CASTELLO, STRUTTURA/E FORTIFICATA/E FORTIFICAZIONI, TORRI , INSEDIAMENTI FORTIFICATI, CASTRUM...)	A. RETE DEI CASTELLI B. RETE verticale DELLE FORTEZZE/FORTIFICAZIONI Qui: Testimonianze Grande guerra
8	RETE DELLE VILLE VENETE E GIARDINI	
9	RETE DELL’ETA’ MODERNA e CONTEMPORANEA	A. Sottorete ARCHEOLOGIA preINDUSTRIALE B. Sottorete CITTA’ DI NUOVA FONDAZIONE E ARCHEOLOGIA INDUSTRIALE C. Sottorete IMPIANTI E STRUTTURE DI BONIFICA
10	RETE DEL PAESAGGIO RURALE – metarete	A. RETE DELLA RETE DEI PAESAGGI (struttura artificiale ma non manufatto)
11	ELEMENTI CARATTERIZZANTI I SINGOLI AMBITI (scala locale – evidenze da processi partecipati)	A. Sottorete paesaggi d’acqua/archeologia subacquea B. Reti di scala minore (locali)

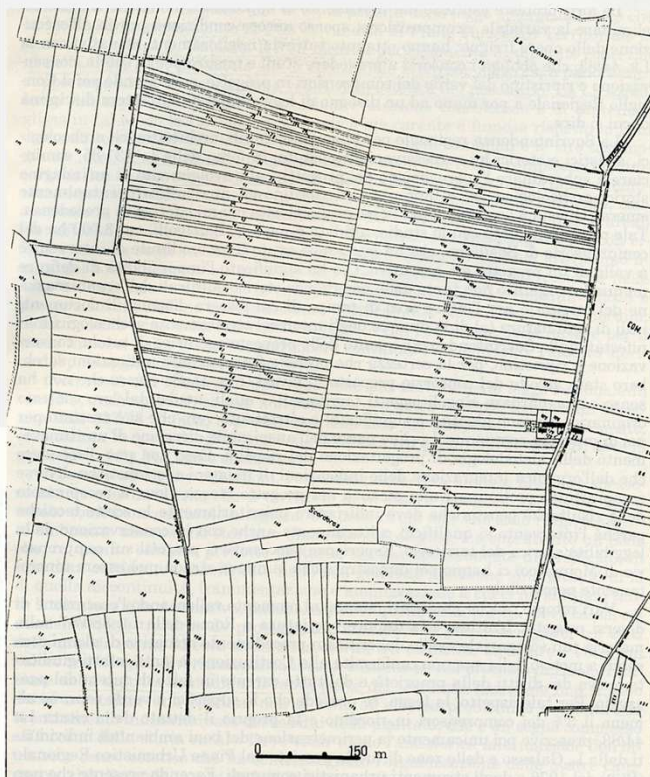
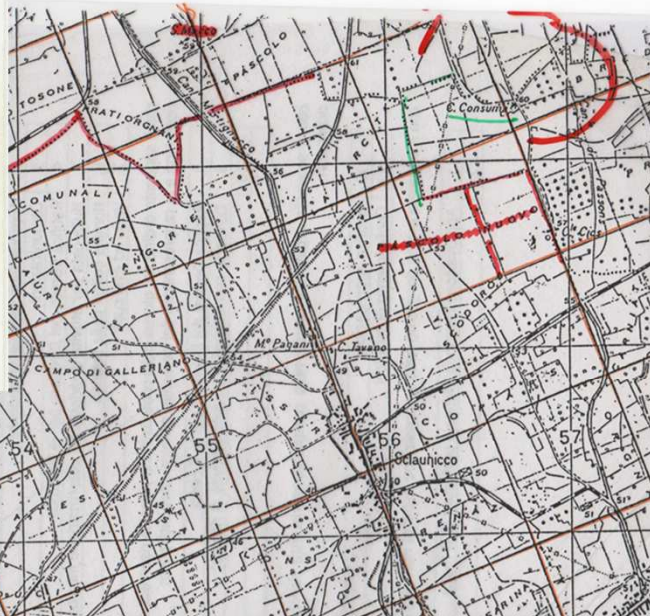
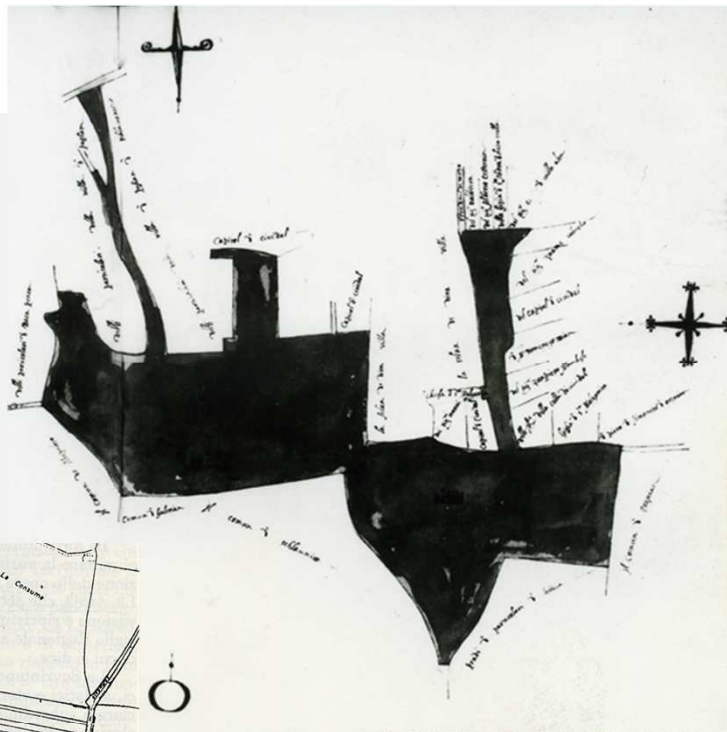

La Rete dei Beni culturali del FVG. Una proposta /1

- ✓ Selezione entro l'universo del patrimonio culturale che connota/co-costruisce il territorio e i suoi paesaggi.
- ✓ Eucleazione, entro il patrimonio materiale diffuso, degli elementi, strutture e aspetti più significativi e distintivi (v. *iconemi* di un'epoca e/o di un territorio).
- ✓ Criteri diversi di organizzazione dei dati (cfr. altri PP).
- ✓ Patrimonio immateriale (dai testi letterari ai toponimi-spia): a sua volta oggetto di considerazione (es. nei processi partecipativi, corredo iconografico-letterario schede ambito...); cfr. la **non-aseità delle forme del paesaggio** (vedi usi giuridici).

La rete dei Beni culturali del FVG. Una proposta/2

- ✓ Orientamento a limitare il numero delle **reti**, con identificazione al loro interno di **sottoreti** tramite criteri di congruenza, similarità, affinità; loro **individuazione** tramite la selezione di:
 - a) categorie di beni fortemente identificativi e connotativi del territorio regionale e/o di sue parti e/o anche di un'epoca, omogenei/affini (**castellieri e tombe a tumulo, castelli, ville venete e giardini storici, chiesette campestri, pievi carniche...**);
 - b) categorie di beni coesi dall'appartenenza a specifiche fasi storiche (es. **il medioevo**);
 - c) categorie di beni performanti il territorio legati alla lunga durata, quindi strutturalmente e cronologicamente stratificati (c.d. componenti strutturali, **es. tessuti urbani, insediamenti rurali...**).

La Rete dei B.C. del FVG. Una proposta /3



Punto c): tipica *rete verticale*.

Distinzione *artificiosa* con le reti orizzontali (durata plurisecolare).

Beni plurifunzionali: crossover reti\fasì cronologiche.

Attenzione alla natura degli elementi costitutivi di una rete:

- ✓ struttura verticale/gerarchica
- ✓ struttura orizzontale (es. castellieri).

**La metarete del *paesaggio rurale*:
bene culturale, struttura artificiale, ma non
è un manufatto**

Dentro e sotto i morfotipi



REGIONE AUTONOMA
FRIULI VENEZIA GIULIA



Ministero
dei beni e delle
attività culturali
e del turismo



UNIVERSITÀ
DEGLI STUDI
DI UDINE



Grazie per l'attenzione